

COMUNE DI POMARETTO

Provincia di Torino

RELAZIONE DI FINE MANDATO

2014-2019

ALLEGATO C

Premessa ed introduzione alla Relazione di fine mandato.

Il decreto legislativo n.149 del 6 settembre 2011, uno dei numerosi provvedimenti emessi in attuazione del federalismo fiscale frutto della delega contenuta nella L.42/2009, è conosciuto come “Decreto premi e sanzioni” in quanto intende introdurre nell’ordinamento degli enti locali taluni meccanismi premianti o sanzionatori con l’obiettivo, espressamente dichiarato dalla norma, di responsabilizzare gli amministratori su taluni aspetti del loro importante mandato. Ciò, con particolare riguardo all’analisi dei risultati conseguiti durante il mandato ed assicurando, allo stesso tempo, una sufficiente trasparenza nella gestione delle informazioni ottenuta con l’adozione di adeguati strumenti di informazione.

Tra le novità della norma è prevista l’istituzione obbligatoria della “Relazione di fine mandato” per offrire agli interlocutori dell’ente locale una particolare forma di rendiconto su taluni particolari aspetti della gestione. Va però sottolineato che l’adempimento in questione è profondamente diverso da quello richiesto nella rendicontazione di tipo sociale, dedicata quest’ultima a divulgare al cittadino la valutazione dell’Amministrazione sul proprio operato. La Relazione di fine mandato è invece una certificazione informativa su taluni aspetti della gestione predisposta in base a dei prospetti ufficiali, che ne delimitano il contenuto e ne vincolano percorso di approvazione e sottoscrizione.

Venendo allo specifico contenuto della norma, il D.Lgs.149 del 06.09.11 con oggetto “Meccanismi sanzionatori e premiali relativi a regioni, province e comuni, a norma degli articoli 2, 17 e 26 della legge 5 maggio 2009, n.42” precisa che la relazione di fine mandato “..è sottoscritta dal (..) sindaco non oltre il sessantesimo giorno antecedente la data di scadenza del mandato. Entro e non oltre quindici giorni dopo la sottoscrizione della relazione, essa deve risultare certificata dall’organo di revisione dell’ente locale e, nei tre giorni successivi la relazione e la certificazione devono essere trasmesse dal (..) sindaco alla sezione regionale di controllo della Corte dei conti. La relazione di fine mandato e la certificazione sono pubblicate sul sito istituzionale (..) del comune da parte del (..) sindaco entro i sette giorni successivi alla data di certificazione effettuata dall’organo di revisione dell’ente locale, con l’indicazione della data di trasmissione alla sezione regionale di controllo della Corte dei conti.” (D.Lgs.149/2011, art.4/2).

Un particolare percorso è invece previsto per gli enti che ricorrono alle elezioni in anticipo rispetto la scadenza naturale del mandato elettivo, e infatti “..in caso di scioglimento anticipato del Consiglio (..) la sottoscrizione della relazione e la certificazione da parte degli organi di controllo interno avvengono entro venti giorni dal provvedimento di indizione delle elezioni e, nei tre giorni successivi la relazione e la certificazione sono trasmesse dal (..) sindaco alla sezione regionale di controllo della Corte dei conti. Il rapporto e la relazione di fine legislatura sono pubblicati in fine sul sito istituzionale (..) del comune entro e non oltre i sette giorni successivi alla data di certificazione effettuata dall’organo di revisione dell’ente locale, con l’indicazione della data di trasmissione alla sezione regionale di controllo della Corte dei conti.” (D.Lgs.149/2011, art.4/3).

Come anticipato in precedenza, il contenuto di questo documento non è libero in quanto la norma prevede l’inserimento obbligatorio di talune informazioni. Viene pertanto precisato che “..la relazione di fine mandato contiene la descrizione dettagliata delle principali attività normative e amministrative svolte durante il mandato, con specifico riferimento alle seguenti casistiche: a) Sistema ed esiti dei controlli interni; b) Eventuali rilievi della Corte dei conti; c) Azioni intraprese per il rispetto dei saldi di finanza pubblica programmati e stato del percorso di convergenza verso i fabbisogni standard;

d) Situazione finanziaria e patrimoniale, anche evidenziando le carenze riscontrate nella gestione degli enti controllati (..) ai sensi dei numeri 1 e 2 del comma primo dell’articolo 2359 del codice civile, ed indicando azioni intraprese per porvi rimedio; e) Azioni intraprese per contenere la spesa e stato del percorso di convergenza ai fabbisogni standard, affiancato da indicatori quantitativi e qualitativi relativi agli output dei servizi resi, anche utilizzando come parametro di riferimento realtà rappresentative dell’offerta di prestazioni con il miglior rapporto qualità-costi; f) Quantificazione della misura dell’indebitamento provinciale o comunale” (D.Lgs.149/2011, art.4/4).

Per quanto riguarda infine il formato del documento, viene precisato che “..con atto di natura non regolamentare, adottato d’intesa con la Conferenza Stato, città ed autonomie locali (..), il Ministro dell’interno (..) adotta uno schema tipo per la redazione della relazione di fine mandato, nonché una forma semplificata del medesimo schema per i comuni con popolazione inferiore a 5.000 abitanti” (D.Lgs.149/2011, art.4/5).

In esecuzione di quest'ultimo richiamo normativo, con decreto del Ministero dell'Interno del 26 aprile 2013 è stato approvato lo schema tipo della Relazione di fine mandato, valido per gli enti di non piccola dimensione (più di 5.000 abitanti) e, in versione ridotta, anche per gli enti di dimensione demografica più modesta (meno di 5.000 abitanti).

La presente relazione è quindi predisposta rispettando il contenuto dei citati modelli, fermo restando che la maggior parte dei dati contenuti nelle tabelle sono estratti dagli schemi dei certificati ministeriali al rendiconto della gestione, oltre che dai questionari inviati dall'organo di revisione economico finanziario alle Sezioni regionali di controllo della Corte dei conti. Tutti i dati riportati nella Relazione trovano pertanto corrispondenza nei citati documenti oltre che, naturalmente, nella contabilità ufficiale dell'ente.

PARTE I – DATI GENERALI

1.1 Popolazione residente

Al 31/12/2014	n. 1042
Al 31/12/2015	n. 1010
Al 31/12/2016	n. 999
Al 31/12/2017	n. 998
Al 31/12/2018	n. 1012

Organi politici

L'organizzazione politica del comune ruota attorno a tre distinti organi, e cioè il sindaco, la giunta e il consiglio.

Mentre il sindaco ed i membri del consiglio sono eletti direttamente dai cittadini, i componenti della giunta sono nominati dal Primo cittadino. Il consiglio, organo collegiale di indirizzo e controllo politico ed amministrativo, è composto da un numero di consiglieri che varia a seconda della dimensione dell'ente. Il sindaco, eletto direttamente dai cittadini, nomina gli assessori e distribuisce loro le competenze. Le due tabelle mostrano la composizione dei due principali organi collegiali dell'ente, con le variazioni avute nel corso del quinquennio del mandato.

Composizione della giunta comunale:

Sindaco	DANILO STEFANO BREUSA	
Vice Sindaco	PASTRE ELVIO	Delega: Lavori Pubblici, Assetto del territorio
Assessore	BOUNOUS MAURA	Delega: Istruzione e Cultura

Composizione del consiglio comunale:

DANILO STEFANO BREUSA	Presidente – Sindaco
PASTRE ELVIO	Consigliere

BOUNOUS MAURA	Consigliere
BREUSA IVANO	Consigliere
RIBET MASSIMILIANO	Consigliere
FAVETTO ANDREA	Consigliere
SCONTUS ANNALISA	Consigliere
BREUSA LORENZINA	Consigliere
BERGER DINA	Consigliere
BOSCO MASSIMO	Consigliere
MARTIN LUIGI	Consigliere

1.2 Struttura organizzativa

Organigramma: indicare le unità organizzative dell'ente (settori, servizi, uffici, ecc.)

Nell'organizzazione del lavoro dell'ente pubblico, la definizione degli obiettivi generali e dei programmi è affidata agli organi di governo di estrazione politica. I dirigenti ed i responsabili dei servizi, invece, provvedono alla gestione finanziaria, tecnica e amministrativa, compresa l'adozione degli atti che impegnano l'amministrazione verso l'esterno. Gli organi politici esercitano sulla parte tecnica un potere di indirizzo unito ad un controllo sulla valutazione dei risultati.

Direttore: =====

Segretario: PIA dr.ssa CARPINELLI

Numero dirigenti: =====

Numero posizioni organizzative: 01 - area Contabile ed Economico finanziaria.

La responsabilità del servizio tecnico è attribuita al Sindaco.

La responsabilità del servizio amministrativo è attribuita al Sindaco.

Numero totale personale dipendente: n. 5 dipendenti a tempo indeterminato di cui n. 1 dipendente part/time 66,67%.

1.3 Condizione giuridica dell'ente: Indicare se l'ente è commissariato o lo è stato nel periodo del mandato e, per quale causa, ai sensi dell'art. 141 e 143 del TUOEL:

IL COMUNE DI POMARETTO NON E' STATO COMMISSARIATO NEL PERIODO 2014-2019, NE IN PRECEDENZA.

L'Amministrazione Comunale si è insediata nel 2014 ed il mandato si è svolto regolarmente fino alla data odierna. Il legale rappresentante dall'inizio del mandato è il Sindaco eletto Breusa Danilo Stefano.

1.4 Condizione finanziaria dell'ente: Indicare se l'ente ha dichiarato il dissesto finanziario, nel periodo del mandato, ai sensi dell'art. 244 del TUOEL, o il predissesto finanziario ai sensi dell'art. 243-ter, 243-quinquies del TUOEL e/o del contributo di cui all'art 3 bis del D.L. n. 174/2012, convertito nella legge n. 213/2012.

L'ente reperisce le risorse necessarie al funzionamento della gestione corrente ed allo sviluppo degli interventi in conto capitale. Il tutto cercando di garantire nell'immediato e nel breve periodo il mantenimento di un corretto equilibrio finanziario tra risorse disponibili e fabbisogno di spesa. L'assenza di questo equilibrio, in un intervallo di tempo non trascurabile, può portare l'ente a richiedere ed ottenere la situazione di dissesto, dove l'operatività normale viene sostituita con interventi radicali volti a ripristinare il necessario pareggio dei conti.

Nel periodo di mandato:

- L'Ente non ha dichiarato il dissesto finanziario ai sensi dell'art. 244 TUOEL
- L'Ente non ha dichiarato il predissesto finanziario ai sensi dell'art. 243-bis TUOEL
- L'Ente non ha fatto ricorso al fondo di rotazione di cui all'art. 243-ter e 243-quinquies del TUOEL
- L'Ente non ha ricorso al contributo di cui all'art. 3-bis del D.L. 174/12 convertito con L. 213/12

1.5 Situazione di contesto interno/ esterno:

L'ente locale si trova ad operare in un quadro legislativo, giuridico ed economico, che risente molto della compromessa situazione delle finanze pubbliche. La riduzione dei trasferimenti statali, come le regole imposte a vario livello dalla normativa comunitaria sul patto di stabilità, sono solo alcuni degli aspetti di questo contesto particolarmente grave, che limita fortemente l'attività e l'autonomia operativa dell'ente locale.

2 Parametri obiettivi per l'accertamento della condizione di ente strutturale deficitario ai sensi dell'art. 242 del TUOEL): indicare il numero dei parametri obiettivi di deficitarietà risultati positivi all'inizio ed alla fine del mandato:

I parametri di deficit strutturale sono dei particolari tipi di indicatore previsti obbligatoriamente dal legislatore per tutti gli enti locali. Lo scopo di questi indici è fornire all'autorità centrale un indizio, sufficientemente obiettivo, che riveli il grado di solidità della situazione finanziaria dell'ente, o per meglio dire, l'assenza di una condizione di dissesto strutturale.

ANNO 2014: nessun parametro obiettivo di deficitarietà risultato positivo all'inizio del mandato.

ANNO 2018: parametro obiettivo di deficitarietà risultato positivo alla fine del mandato:

Parametro P3: Indicatore 3.2 Anticipazioni chiuse solo contabilmente maggiore di 0

L'ente, sulla base dei parametri verificati per il 2018 non risulta in condizioni strutturalmente deficitarie.

PARTE II – DESCRIZIONE ATTIVITA' NORMATIVA E AMMINISTRATIVA SVOLTE DURANTE IL MANDATO**1. Attività normativa.**

ORGANISMO E NUMERO DI ATTI	2014	2015	2016	2017	2018	2019 (al 28 febbraio)
Consiglio Comunale	36	38	35	43	43	-
Giunta Comunale	40	102	93	89	89	26
Decreti del Sindaco	5	6	-	1	4	1

Di seguito si riporta l'attività amministrativa dell'Ente svolta durante il mandato.
Atti di modifica statutaria o modifica/adozione regolamentare approvati durante il mandato.

ANNO 2014:
APPROVAZIONE REGOLAMENTO COMUNALE DELLE MISSIONI ISTITUZIONALI E DEI RIMBORSI SPESE DEGLI AMMINISTRATORI.
APPROVAZIONE REGOLAMENTO COMUNALE PER L'ASSEGNAZIONE DI ALLOGGI NELLA DISPONIBILITÀ DEL COMUNE PER LE EMERGENZE ABITATIVE.
MODIFICA REGOLAMENTO PER LA DISCIPLINA DELLA IUC (IMPOSTA UNICA COMUNALE).

ANNO 2015:
MODIFICA DEL REGOLAMENTO PER LA DISCIPLINA DELLA IUC IN RLAZIONE ALLA IMPOSTA MUNICIPALE UNICA.
DETERMINAZIONE ALIQUOTA OPZIONALE ADDIZIONALE COMUNALE ALL'I.R.P.E.F. - APPROVAZIONE NUOVO REGOLAMENTO.
REVOCA REGOLAMENTO INDENNITA' DI MISSIONE AGLI AMMINISTRATORI COMUNALI.
MODIFICA REGOLAMENTO POLIZIA MORTUARIA.
CONCESSIONE CONTRIBUTI AD ASSOCIAZIONI ED ENTI DIVERSI AI SENSI DEL VIGENTE REGOLAMENTO COMUNALE APPROVATO CON DELIBERAZIONE C.C. N. 25 DEL 26.04.2011.

ANNO 2016:
MODIFICA REGOLAMENTO EDILIZIO. DETERMINAZIONI IN MERITO.
CONCESSIONE CONTRIBUTI AD ASSOCIAZIONI ED ENTI DIVERSI AI SENSI DEL VIGENTE REGOLAMENTO COMUNALE APPROVATO CON DELIBERAZIONE C.C. N. 25 DEL 26.04.2011.
REGOLAMENTO DI POLIZIA MORTUARIA DEL COMUNE DI POMARETTO. DERTERMINAZIONI.
MODIFICHE ED INTEGRAZIONI AL REGOLAMENTO COMUNALE PER LA GESTIONE DEI RIFIUTI URBANI.

ANNO 2017:
INDIRIZZI IN MERITO ALLA CORRETTA APPLICAZIONE DEL REGOLAMENTO DI POLIZIA MORTUARIA A CASI SPECIFICI DI INUMAZIONE CENERI E/O RESTI MORTALI E CONSEGUENTE DETERMINAZIONE DELLE TARIFFE CIMITERIALI.
APPROVAZIONE NUOVO REGOLAMENTO DI CONTABILITA'.
APPROVAZIONE DEL NUOVO REGOLAMENTO GENERALE DELLE ENTRATE TRIBUTARIE COMUNALI (art. 52, decreto legislativo 15 dicembre 1997, n. 446).
APPROVAZIONE DEL REGOLAMENTO COMUNALE SULL'AUTOCOMPOSTAGGIO.

ANNO 2018:
PREDISPOSIZIONE E ADEGUAMENTO DEL REGOLAMENTO EDILIZIO COMUNALE AL REGOLAMENTO EDILIZIO TIPO: AFFIDAMENTO INCARICO ED ASSUNZIONE IMPEGNO DI SPESA. CIG. ZE523F8DDB.
APPROVAZIONE DEL REGOLAMENTO EDILIZIO AI SENSI DELL'ARTICOLO 3, COMMA 3, DELLA L.R. N. 19/1999.
INTEGRAZIONI AL REGOLAMENTO DI CONTABILITÀ APPROVATO CON DELIBERAZIONE DEL CONSIGLIO COMUNALE N.21.
ADOZIONE DEL REGISTRO DELLA PRIVACY PREVISTO DAL R.G.P.D. - REGOLAMENTO GENERALE PER LA PROTEZIONE DEI DATI - (UE) n. 2016/679 DEL 11.07.2017.
APPROVAZIONE DEL REGOLAMENTO EDILIZIO AI SENSI DELL'ARTICOLO 3, COMMA 3, DELLA L.R. N. 19/1999.

2. Attività tributaria.

Politica tributaria locale. Per ogni anno di riferimento.

Nel corso dell'intero mandato, l'oculata gestione dell'Amministrazione ha adottato una oculata gestione tributaria, cercando di contenere la pressione fiscale. Per quanto riguarda l'IMU, sono state applicate le aliquote di base.

2.1.1. ICI/Imu: principali aliquote applicate (abitazione principale e relativa detrazione, altri immobili e fabbricati rurali strumentali, solo per Imu):

Aliquote ICI/IMU	2014	2014 TASI	2015	2015 TASI	2016	2017	2018	2019
Aliquota abitazione principale	4,00‰	1,00‰	4 ‰	2,00	4 ‰	4‰	4‰	4 ‰
Detrazione abitazione principale	200,00	==	200,00	==	200,00	200,00	200,00	200,00
Altri immobili	7,6 ‰	1,00‰	8,6‰	==	8,6‰	8,6‰	8,6‰	8,6‰
Fabbricati "D"	7,6 ‰	1,00‰	7,6‰	==	7,6‰	7,6‰	7,6‰	7,6‰
Altri immobili uso gratuito	==	==	==	==	4,6‰	4,6‰	4,6‰	4,6‰
Fabbricati rurali e strumentali (solo IMU)	2‰	1,00‰	2‰	==	2‰	2‰	2‰	2‰

2.1.2. Addizionale Irpef: aliquota massima applicata, fascia di esenzione ed eventuale differenziazione:

Aliquote addizionale Irpef	2014	2015	2016	2017	2018	2019
Aliquota massima	4 ‰	6 ‰	6‰	6‰	6 ‰	6‰
Fascia esenzione	===	===	===	===	===	===
Differenziazione aliquote	NO	NO	NO	NO	NO	NO

2.1.3. Prelievi sui rifiuti: indicare il tasso di copertura e il costo pro-capite:

Prelievi sui rifiuti	2014	2015	2016	2017	2018	2019
Tipologia di prelievo	TARI	TARI	TARI	TARI	TARI	TARI
Tasso di copertura	100%	100%	100%	100%	100%	100%
Costo del servizio procapite	109,71	114,63	115,32	110,30	108,70	98,81

3. Attività amministrativa.

3.1. Sistema ed esiti dei controlli interni:

Fino all'anno 2013, il Comune non disponeva di un sistema dei controlli interni; a seguito della nuova disciplina obbligatoria introdotta dal nuovo art. 147 del d. lgs. 267/2000 (Tuel) dal 2013, l'Ente con deliberazione consiliare n. 2 del 19/02/2013, si è dotato di Regolamento dei controlli interni, per l'attuazione dei seguenti controlli:

1. controllo di regolarità amministrativa e contabile: ha lo scopo di garantire la legittimità, la regolarità e la correttezza dell'azione amministrativa: i controlli di regolarità amministrativa e contabile di tipo preventivo sono già svolti ai sensi dell'articolo 49 del TUEL attraverso i pareri di responsabilità tecnica e contabile e, per le sole determinazioni, attraverso il visto rilasciato ai sensi dell'articolo 151 comma 4 del TUEL;

2. controllo di gestione: ha lo scopo di verificare l'efficacia, l'efficienza e l'economicità dell'azione amministrativa, al fine di ottimizzare anche mediante tempestivi interventi correttivi il rapporto tra obiettivi e azioni realizzate, nonché tra risorse impiegate e risultati;

3. controllo sugli equilibri finanziari: ha lo scopo di garantire il costante monitoraggio degli equilibri finanziari della gestione di competenza, della gestione dei residui e della gestione di cassa;
Il controllo sugli equilibri finanziari è già svolto assiduamente dal responsabile dell'Area Finanziaria come previsto dall'articolo 153 del TUEL, nonché dal paragrafo 67 del Principio Contabile Numero 2 del 18 novembre 2008: "il responsabile del servizio finanziario ha l'obbligo di monitorare, con assiduità, gli equilibri finanziari di bilancio";

Il sistema dei controlli è attuato nel rispetto del principio di distinzione tra funzioni di indirizzo e compiti di gestione.

3.2 Personale:

L'attuale dotazione organica dell'Ente, tenuto conto del personale in servizio:

livello/categoria	numero unità	percentuale
D4 progressione da D1	01	100%
C2 progressione da C	01	100%
C5 Ind.Vig.SI PS progressione da C	01	100%
B6 progressione da B1	01	100%
B7 progressione da B3 al 22/1/04	01	66,67%

3.3 Indicatori relativi ai principali servizi resi:

Percentuale di copertura dei servizi a domanda individuale:

In merito alla percentuale di copertura dei servizi a domanda individuale, si evidenzia che, non essendo il Comune in situazione strutturalmente deficitaria, non esiste alcun obbligo di commisurare tale percentuale ad un minimo di legge.

3.4 Lavori pubblici:

ANNO 2014:
PROGETTO ESECUTIVO PER LA REALIZZAZIONE DI UNA DIFESA SPONDALE SUL TORRENTE GERMANASCA A PROTEZIONE DELL'ABITATO - O.C. 3/DB.14.00/1.2.6/107 DEL 22.10.2013 -EVENTI CALAMITOSI DELL'APRILE-MAGGIO 2013. Codice TO_DB14_0107_13_101: IMPORTO 50000,00.
REALIZZAZIONE PISTA FORESTALE "BRIC BARTULOT". ESAME ED APPROVAZIONE IN LINEA TECNICA DEGLI ELABORATI DEL PROGETTO DEFINITIVO.
FILIERA LEGNO ENERGIA - INIZIATIVA "LEGNO D'OC" SOSTENIBILTA' FORESTALE ED ENERGIA-RISTRUTTURAZIONE DELLA ATTUALE CENTRALE TERMICA CON LA INSTALLAZIONE DI UN IMPIANTO PER LA GENERAZIONE DI CALORE MEDIANTE L'IMPIEGO DI CIPPATO DI LEGNA. APPROVAZIONE PROGETTO PRELIMINARE DELLE OPERE.
APPROVAZIONE PROGETTO ESECUTIVO PER LA REALIZZAZIONE DI UNA PISTA FORESTALE IN LOCALITA' BLEGIERI.
APPROVAZIONE VARIANTE AL PROGETTO DI MANUTENZIONE DEL TERRITORIO SU STRADA PROVINCIALE IN LOCALITA' LAUSA - SCHEDA PMO 11_001 E REALIZZAZIONE BRIGLIA A PETTINE IN LOCALITA' LAUSA - SCHEDA PMO 1_001. IMPORTO: € 44.089,63.
RIAPPROVAZIONE PROGETTO ESECUTIVO PER OPERE DI RIQUALIFICAZIONE DELLA SCUOLA ELEMENTARE DI POMARETTO. IMPORTO: 270000,00.

ANNO 2015:
APPROVAZIONE VARIANTE TECNICA AL PROGETTO ESECUTIVO PER LA REALIZZAZIONE DI UNA VASCA DI ACCUMULOACQUA A SCOPO IRRIGUO ED ANTINCENDIO BOSCHIVO IN BORGATA BLEGIERI - SCHEDA PMO 18_010. CUP G84B13000050005.
APPROVAZIONE PROGETTO DEFINITIVO-ESECUTIVO PER INTERVENTI DI MANUTENZIONE PER RIPRISTINO DEL SENTIERO "IL VIGNETO" - SCHEDA PMO VV012rev. CUP G86G15000080005. IMPORTO: € 15.510,41.
APPROVAZIONE DEL PROGETTO DEFINITIVO PER IL COLLETTAMENTO FOGNARIO E DEPURAZIONE DELLE ACQUE REFLUE DELLE VALLI CHISONE E GERMANASCA, TRATTO USSEAUX-PRAGELATO E NODO PEROSA ARGENTINA. IMPORTO: 4.000.000,00.
APPROVAZIONE RELAZIONE TECNICA DI INTEGRAZIONE PER PROGETTO COSTRUZIONE DI IMPIANTO PER LA PRODUZIONE COGENERATIVA DI ENERGIA E TERMICA DA FONTE RINNOVABILE ATTRAVERSO CICLO COGENERATIVO ALIMENTATO DAL PROCESSO DI PIROGASSIFICAZIONE DI BIOMASSE LEGNOSE.
APPROVAZIONE PROGETTO PRELIMINARE PER LA REALIZZAZIONE DI DUE CENTRALINE IDROELETTRICHE SULL'ACQUEDOTTO COMUNALE. IMPORTO: 399.998,86.
APPROVAZIONE PROGETTO DEFINITIVO PER LA REALIZZAZIONE DI DUE CENTRALINE IDROELETTRICHE SULL'ACQUEDOTTO COMUNALE. IMPORTO: 399.998,86.
APPROVAZIONE PROGETTO DEFINITIVO-ESECUTIVO PER INTERVENTO DI "RIPRISTINO E MANUTENZIONE DELLE OPERE DI SOSTEGNO E DRENAGGIO LUNGO LA STRADA CHE CONDUCE ALLA BORGATA CERISIERI IN PROSSIMITA' DI BORGATA AYMARS" - SCHEDA PMO 11.11. CUP G83G15000860005 IMPORTO € 39.611,75.
APPROVAZIONE PROGETTO DEFINITIVO-ESECUTIVO PER INTERVENTO DI "RIPRISTINO OPERE DI SOSTEGNO E RETI DI DRENAGGIO SU VIABILITA' MINORE - SENTIERO PONS-ROCCAPERTUSA" - SCHEDA PMO 11.04. CUP G83G15000850005. IMPORTO: € 5.912,45.
APPROVAZIONE PROGETTO DEFINITIVO-ESECUTIVO PER INTERVENTO DI "RACCOLTA ACQUE E SISTEMAZIONE ZONA MINIERA GRAFITE IN BORGATA CLOT" - SCHEDA PMO 11.13. CUP G83G15000840005. IMPORTO: € 34.710,16.
APPROVAZIONE PROGETTO DEFINITIVO PER LA RIQUALIFICAZIONE TURISTICO AMBIENTALE MEDIANTE LA REALIZZAZIONE DI UN PARCO ACROBATICO ARTIFICIALE E AREA CAMPER. IMPORTO: € 115.142,31.
LAVORI DI RIQUALIFICAZIONE DELLA SCUOLA ELEMENTARE. APPROVAZIONE PROGETTO PER UNA PENSILINA DI COPERTURA DELLA RAMPA DI SCALE DI ACCESSO ALLA PALESTRA.
FILIERA LEGNO ENERGIA - INIZIATIVA "LEGNO DOC" SOSTENIBILITÀ FORESTALE ED ENERGIA. APPROVAZIONE PROGETTO DEFINITIVO. IMPORTO: € 777.308,24.
APPROVAZIONE PROGETTO DEFINITIVO-ESECUTIVO PER INTERVENTO DI "REGIMAZIONE DELLE ACQUE E RIPRISTINO DEL SEDIME SULLA STRADA PER LA BORGATA BLEGIERI" - SCHEDA PMO 11_016. IMPORTO: € 39.720,41.
APPROVAZIONE PROGETTO DEFINITIVO-ESECUTIVO PER INTERVENTO DI "REGIMAZIONE DELLE ACQUE METEORICHE LUNGO LA STRADA VECCHIA CHE CONDUCE ALLA BORGATA GILLI" - SCHEDA PMO 11_016 (25.13). IMPORTO: € 49.545,41.
APPROVAZIONE PROGETTO DEFINITIVO-ESECUTIVO PER INTERVENTO DI "RIPRISTINO DEL SENTIERO CHE CORRE LUNGO IL CHISONE IN AREA NATURALISTICA" - SCHEDA PMO 11_012(25.11). IMPORTO: € 13.716,31.

APPROVAZIONE PROGETTO DEFINITIVO-ESECUTIVO PER INTERVENTO DI "SISTEMAZIONE DEL SENTIERO CHE CONDUCE DAL PAESE A PUNTA TRE VALLI" - SCHEDA PMO 11_017 - (25.04). IMPORTO: € 22.149,53.
APPROVAZIONE PROGETTO DEFINITIVO-ESECUTIVO PER INTERVENTO DI "SISTEMAZIONE VERSANTE E RIPRISTINO DEL SEDIME LUNGO LA VIABILITA' PER LA BORGATA BLEGIERI" - SCHEDA PMO 11_001. IMPORTO: € 39.182,99.
ESAME ED APPROVAZIONE DEL PROGETTO DI TAGLIO BOSCHIVO - LOTTO "ENFOUS" E DELEGA ALLA COMUNITÀ MONTANA DEL PINEROLESE DELLO SVOLGIMENTO DELLA PROCEDURA DI GARA.
APPROVAZIONE PROGETTO DEFINITIVO-ESECUTIVO PER INTERVENTO DI "SISTEMAZIONE DI UN TRATTO DI IMPLUVIO IN STRADA DEL PODIO" - SCHEDA PMO 19_001. IMPORTO: € 76.000,00.
APPROVAZIONE PROGETTO DEFINITIVO-ESECUTIVO PER INTERVENTO DI "SISTEMAZIONE DEL RIO BLEGIERI NEI PRESSI DELLA BORGATA LAUSA" - SCHEDA PMO 9_001. IMPORTO: € 55.500,00.
APPROVAZIONE PROGETTO DEFINITIVO-ESECUTIVO PER INTERVENTO DI "SISTEMAZIONE SENTIERO DALLA BORGATA CLOT ALLA BORGATA ENFOUS" - SCHEDA PMO 11_005. IMPORTO: € 53.875,35.
APPROVAZIONE PROGETTO DEFINITIVO-ESECUTIVO PER INTERVENTO DI "REGIMAZIONE DELLE ACQUE SULLA STRADA TRA BORGATA GILLI E IL BIVIO PER LE BORGATE FORT LUIS E CLOT" - SCHEDA PMO 11_015. IMPORTO: € 76.535,56.
APPROVAZIONE PROGETTO DEFINITIVO-ESECUTIVO PER INTERVENTO DI "SISTEMAZIONE SENTIERO DALLA BORGATA MASSELLI ALLA BORGATA FORT LUIS" - SCHEDA PMO 11_004. IMPORTO: € 38.175,74.
APPROVAZIONE PROGETTO PRELIMINARE PER LAVORI DI MIGLIORAMENTO SISMICO DEL PALAZZO COMUNALE E DELLA SCUOLA MATERNA DI POMARETTO. IMPORTO: € 368.160,51.
APPROVAZIONE PROGETTO ESECUTIVO PER LAVORI DI ASFALTATURA STRADE COMUNALI PARTICOLARMENTE DISSESTATE CUP G87H15001840004. IMPORTO: € 70 000,00.
APPROVAZIONE PROGETTO ESECUTIVO PER LAVORI DI SISTEMAZIONE VIA CARLO ALBERTO - 1 LOTTO CUP G84E15001490004. IMPORTO: € 80 000,00.

ANNO 2016:
PROGRAMMA DI COOPERAZIONE TRANSFRONTALIERA ALCOTRA 2014 - 2020. PROGETTO: ROUTE DES VIGNOBLES ALPINS- STRADA DEI VIGNETI ALPINI - VI.A. APPROVAZIONE PROPOSTA PROGETTUALE.IMPORTO: € 70.000,00.
APPROVAZIONE PROGETTO DEFINITIVO PER LAVORI DI MIGLIORAMENTO SISMICO DEL PALAZZO COMUNALE E DELLA SCUOLA MATERNA DI POMARETTO. IMPORTO: € 368.160,51.
APPROVAZIONE PROGETTO ESECUTIVO PER LAVORI DI MIGLIORAMENTO SISMICO DEL PALAZZO COMUNALE E DELLA SCUOLA MATERNA DI POMARETTO. IMPORTO: € 368.160,51.
APPROVAZIONE PROGETTO DEFINITIVO PER LA REALIZZAZIONE DI UN SECONDO TRONCO DELLA PISTA FORESTALE IN LOCALITA' BLEGIERI. IMPORTO: € 19.127,75.
APPROVAZIONE PROGETTO ESECUTIVO PER LA REALIZZAZIONE DI UN SECONDO TRONCO DELLA PISTA FORESTALE IN LOCALITA' BLEGIERI. IMPORTO: € 19.127,75.

APPROVAZIONE PROGETTO DEFINITIVO PER LA REALIZZAZIONE DI UN SISTEMA DI TELEFERICHE - VOLO DELL'ANGELO - 1° LOTTO. CUP G81H16000070004. IMPORTO: € 159.256,13.
APPROVAZIONE PROGETTO DEFINITIVO-ESECUTIVO PER INTERVENTO DI "RECUPERO AREE A VIGNETO NELLA ZONA DEL RAMIE' ATTRAVERSO IL RIPRISTINO DI MURETTI A SECCO" - SCHEDA PMO 15_002(25.04). IMPORTO: € 14.121,50.

ANNO 2017:
PROGRAMMA DI COOPERAZIONE TRANSFRONTALIERA ALCOTRA 2014 - 2020. PROGETTO: ROUTE DES VIGNOBLES ALPINS - STRADA DEI VIGNETI ALPINI - VI.A. APPROVAZIONE NUOVO PIANO FINANZIARIO DEL PROGETTO. IMPORTO: € 59.500,00.
APPROVAZIONE PROGETTO DEFINITIVO PER LA REALIZZAZIONE DI UN SISTEMA DI TELEFERICHE - VOLO DELL'ANGELO - 2° e 3° LOTTO. CUP G81H16000070004. IMPORTO: € 279.916,93.
APPROVAZIONE PROGETTO ESECUTIVO PER LAVORI DI SISTEMAZIONE VIARIA E MESSA IN SICUREZZA DI VIA CARLO ALBERTO E LA RIQUALIFICAZIONE DI PIAZZA CAFFER E VIA RICCARDO BALMAS. IMPORTO: € 65 000,00.
APPROVAZIONE PROGETTO DEFINITIVO-ESECUTIVO PER LAVORI DI PULIZIA PERIODICA DI CADITOIE, CANALI GRIGLIATI,POZZETTI, CANALETTE ALLA FRANCESE, CANALETTE TRASVERSALI PER RIDURRE FENOMENI DI ALLAGAMENTO. SCHEDA PMO 11_023. - CUP G86G17000060005. IMPORTO: € 26.120,96.
APPROVAZIONE PROGETTO DEFINITIVO-ESECUTIVO PER LAVORI DI SISTEMAZIONE DEI MURETTI A SECCO DEI TERRAZZAMENTI NELLE AREE DI VIGNETO IN COLTURA O IN ABBANDONO. SCHEDA PMO 15_003. CUP G87H17000430005. IMPORTO: € 24.000,00.
APPROVAZIONE PROGETTO DEFINITIVO-ESECUTIVO PER LAVORI DI RIPRISTINO DELL'ACCESSO PEDONALE E MANUTENZIONE DELL'AREA ATTREZZATA PRESSO IL CAMPO SPORTIVO DI POMARETTO. SCHEDA PMO 11_025. CUP G84H17000570005. IMPORTO: € 34.651,64.
APPROVAZIONE PROGETTO ESECUTIVO PER LA REALIZZAZIONE DI UN SISTEMA DI TELEFERICHE A SCOPO LUDICO DENOMINATO VOLO DEL DAHU - 1° LOTTO. CUP G81H16000070004-IMPORTO: € 159.256,13.
APPROVAZIONE PROGETTO DEFINITIVO-ESECUTIVO PER LAVORI DI MANUTENZIONE E RIPRISTINO DI OPERE DI SOSTEGNO E DI DRENAGGIO SUPERFICIALE IN CORRISPONDENZA DEL VECCHIO PONTE SUL GERMANASCA CHE CONDUCE ALLA BORGATA MASSELLI -. SCHEDA PMO 11_024 - Parziale - CUP G83G17000830005. IMPORTO: € 11.184,11.
ESAME ED APPROVAZIONE DEL PROGETTO DI TAGLIO BOSCHIVO - LOTTO "CHAMP BRUN" E DELEGA AL COMUNE DI MASSELLO ALLO SVOLGIMENTO DELLA PROCEDURA DI GARA.
APPROVAZIONE SCHEDE DI PROGETTO RELATIVE AI LAVORI DI MANUTENZIONE ORDINARIA CHE POSSONO ESSERE REALIZZATI DA IMPRENDITORI AGRICOLI NELL'AMBITO DEI PMO DELL'UNIONE MONTANA VALLI CHISONE E GERMANASCA CUP G83G17000930005. IMPORTO: € 11.837,14.

ANNO 2018:
APPROVAZIONE PROGETTO DEFINITIVO-ESECUTIVO PER LAVORI DI RECUPERO DI AREE A VIGNETO NELLA ZONA DEL RAMIE' ATTRAVERSO IL RISPRISTINO DI MURETTI A SECCO - PMO 2018. CUP G88J18000020005. IMPORTO: € 23.617,59.
APPROVAZIONE PROGETTO DEFINITIVO-ESECUTIVO PER LAVORI PULIZIA PERIODICA CADITOIE, CANALI GRIGLIATI, POZZETTI, CANALETTE ALLA FRANCESE, CANALETTE TRASVERSALI - PMO 2018. CUP G88J18000030005. IMPORTO: € 23.063,48.
APPROVAZIONE PROGETTO DEFINITIVO-ESECUTIVO PER LAVORI DI RIPRISTINO DEL CANALE DI SCOLO E DELL'AREA ADIACENTE ALLA ROGGIA IN PROSSIMITÀ DEL MATTATOIO - PMO 2018. CUP G88J18000000005. IMPORTO: € 8.621,68.
APPROVAZIONE PROGETTO DEFINITIVO-ESECUTIVO PER LAVORI DI MESSA IN SICUREZZA DEL RIO MASSELLI - PMO 2018. CUP G88J18000010005. IMPORTO: € 6.082,95.
APPROVAZIONE PROGETTO ESECUTIVO PER LA REALIZZAZIONE DELLA ROTATORIA STRADALE DI VIA CARLO ALBERTO.
APPROVAZIONE PROGETTO DEFINITIVO/ESECUTIVO DEI LAVORI DI MANUTENZIONE ORDINARIA DELLE STRADE COMUNALI. CUP G86G18000110004 – IMPORTO: € 35 000,00.
APPROVAZIONE PROGETTO DI FATTIBILITA' TECNICA ED ECONOMICA PER LA SOSTITUZIONE DELLA RECINZIONE DEL LATO VERSO STRADA DELL'AREA SPORTIVA DELL'INVERSO. IMPORTO: € 33.500,00.

ANNO 2019:
APPROVAZIONE PROGETTO DEFINITIVO-ESECUTIVO PER LAVORI DI REALIZZAZIONE DI UN'OPERA DI CONTENIMENTO IN CORRISPONDENZA DI UN TORNANTE SULLA STRADA DI ACCESSO ALLA BORGATA BLEGIERI (SCHEDA PMO 7_008/17). CUP G85B18003460005. IMPORTO: € 30.345,07.
APPROVAZIONE PROGETTO DEFINITIVO RELATIVO AL MIGLIORAMENTO ENERGETICO E FUNZIONALE DI IMPIANTI DI ILLUMINAZIONE PUBBLICA. CUP G87G19000000006. IMPORTO: € 73.921,33.
ESAME ED APPROVAZIONE PROTOCOLLO D'INTESA TRA I COMUNI DI PEROSA ARGENTINA, POMARETTO, ROURE E FENESTRELLE PER LA PREDISPOSIZIONE, ATTUAZIONE E GESTIONE DEL PROGETTO TERRE DEL DAHU.
BANDO PUBBLICO 7.6.4 - Misura 7 - Sottomisura 6 - Operazione 4 INTERVENTI DI RIQUALIFICAZIONE DEGLI ELEMENTI TIPICI DEL PAESAGGIO E DEL PATRIMONIO ARCHITETTONICO RURALE APPROVAZIONE IN LINEA TECNICA DEL PROGETTO DEFINITIVO E IMPEGNO DELL'ENTE AL COFINANZIAMENTO. IMPORTO: € 55.000,00.
APPROVAZIONE VARIANTI TECNICHE E STRUTTURALI AL PROGETTO ESECUTIVO PER LA REALIZZAZIONE DI UN SISTEMA DI TELEFERICHE A SCOPO LUDICO DENOMINATO VOLO DEL DAHU - 1° LOTTO. CUP G81H16000070004.

- Gestione del territorio: numero complessivo e tempi di rilascio delle concessioni edilizie all'inizio e alla fine del mandato:

anno 2014 n. == / tempi di rilascio mesi ==

anno 2018 n. ==/ tempi di rilascio mesi ==

- Istruzione pubblica:

L'Amministrazione comunale si è impegnata per garantire il mantenimento del plesso scolastico sul territorio.

Ha impegnato notevoli risorse per il miglioramento delle strutture, ad esempio adeguamento sismico della scuola elementare, miglioramento della sicurezza ed efficienza per quanto riguarda le uscite di sicurezza nella zona del seminterrato, nonché il miglioramento energetico dell'edificio, oltre alla riqualificazione dell'area esterna.

Particolare riguardo è stato rivolto al servizio di refezione scolastica, dall'A.S. 2013/2014 gestito dalla nuova Associazione Sviluppo Pomaretto. Il servizio viene svolto presso i locali mensa ubicati nei locali piano seminterrato della scuola elementare da personale dipendente dell'Associazione, garantendo mediamente n.60/65 pasti giornalieri freschi.

Nell'A.S. 2017/2018, sono stati forniti:

n.8522 pasti scuola elementare

n.3939 pasti scuola materna

Il Comune contribuisce alla copertura dei costi del servizio mensa, con una compartecipazione di € 1,00 + iva 4% a pasto.

- Ciclo dei rifiuti:

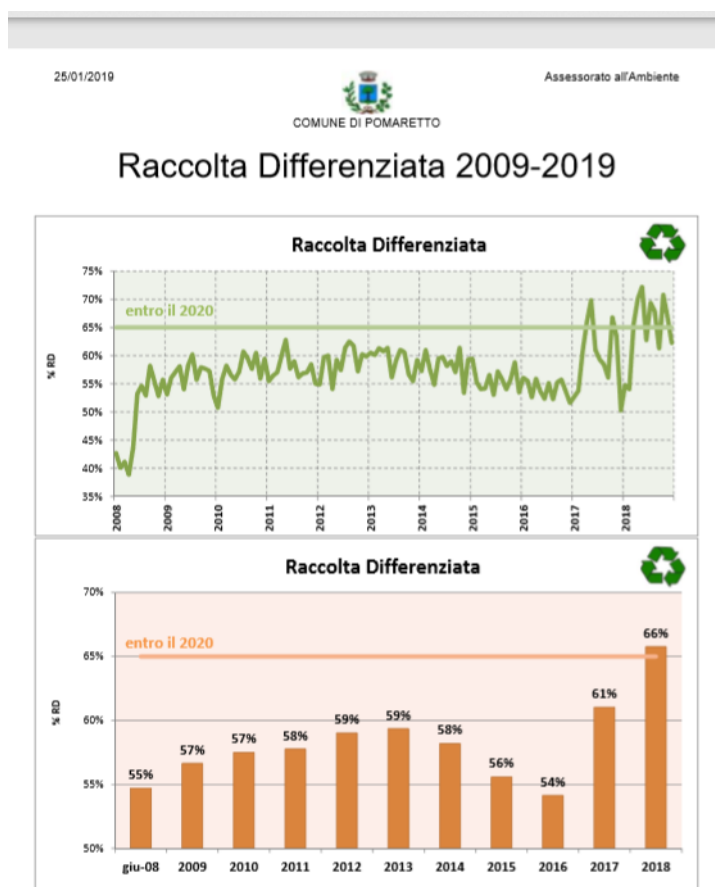

Raccolta differenziata

Sul territorio di Pomaretto, al fine di aumentare la quantità di rifiuti differenziati da avviare a recupero e a migliorare la prestazione ambientale nel suo complesso, dal 2009, è attivo un sistema di raccolta di prossimità, meglio conosciuto come "Raccolta per Eco-punti". Gli Eco-punti sono aree stradali ben delimitate e segnalate presso le quali viene dislocata l'intera batteria di cassonetti per la raccolta differenziata contraddistinti da colori diversi: umido, carta, vetro, imballaggi in plastica e metalli, residuo indifferenziato. Sono inoltre presenti contenitori per la raccolta di batterie esauste, dei farmaci scaduti e degli indumenti usati (così come le calzature).

Il vero principio innovativo del sistema è rappresentato dal collegamento univoco tra Eco-punto e famiglia utente, ciò permette di incrementare il monitoraggio della raccolta differenziata e di migliorarne, non solo la quantità, ma anche la qualità. Annualmente eseguiamo una verifica della produttività quantitativa e qualitativa dei rifiuti solidi urbani prodotti nei 10 Eco-punti dislocati sul territorio, al fine di ottimizzare il riempimento dei cassonetti e quindi ridurre i costi di svuotamento e trasporto, con beneficio anche per l'ambiente in termini di CO2.

Questo sistema ci ha permesso di incrementare notevolmente la Raccolta Differenziata, passando dal 40% del 2008 al 55% degli ultimi anni.

Per limitare la produzione dei rifiuti prodotti sul territorio, è stata attivata e promossa massivamente la pratica del Compostaggio Domestico. Ad oggi, 1/3 delle utenze domestiche pratica l'attività dell'auto-compostaggio e la maggior parte di esse è dotata di "Patentino di riconoscimento alla pratica di Autocompostaggio".

E' stato calcolato che questa riduzione di rifiuti sia pari a circa il 5% della produzione totale.

L'Amministrazione Comunale ha deciso di aprire una Ecoisola, o Centro di raccolta, totalmente gestita e utilizzata dal comune di Pomaretto.

Questa struttura è dotata di contenitori a grande volumetria per la raccolta differenziata di quelle frazioni per le quali non è prevista la raccolta stradale.

Nel caso specifico la nostra Ecoisola raccoglie: sfalci e potature; ingombranti; materiale ferroso; legno; cassette di plastica. Il cosiddetto "verde" (sfalci, potature, fogliame, ecc...) viene conferito nell'impianto di compostaggio ACEA. Assieme al "digestato" (rifiuti organici trattati con digestione anaerobica dell'impianto ACEA per la produzione di biogas da cui derivano energia termica ed elettrica) segue le tradizionali fasi di compostaggio per la produzione di compost organico. Annualmente vengono svolte assemblee pubbliche dedicate alla sensibilizzazione ambientale ed attività analoghe vengono svolte nelle Scuole con visite guidate agli impianti di recupero e smaltimento rifiuti.

- Sociale:

Spesa servizi sociali anni:

2014: 25.649,50

2015: 30.086,50

2016: 27.215,00

2017: 27.347,00

2018: 28.334,00

- l'Amministrazione comunale ha continuato il rapporto di convenzione con la struttura privata presente sul territorio "Asilo Nido La Trottola" per il servizio di Asilo Nido, consentendo l'accesso ai contributi regionali per il sostegno all'utilizzo di asili nido e micro nidi privati, bby parking e nidi in famiglia;

- l'Amministrazione comunale ha promosso l'attività "Estate Ragazzi" in collaborazione con l'Associazione Sviluppo Pomaretto, nel periodo delle vacanze estive;

- l'Amministrazione comunale ha proseguito, in collaborazione con l'Associazione Sviluppo Pomaretto, il servizio di pre-post scuola per gli alunni della scuola elementare e materna;

- **Turismo:**
l'Amministrazione comunale ha attivamente contribuito alla valorizzazione e promozione del territorio, alla ricerca delle tradizioni storico-culturali-linguistiche delle nostre valli, con le seguenti attività:

Festa d'Autunno e notte bianca

LA FIERO DÂ PAÎ DÂ RAMÏE – Rassegna zootecnica ed agricola

Raduno bandistico anno

Tavolata della solidarietà

Maratonando

Celebrazione 20 anni di gemellaggio Pomaretto – Mirabel et Blacons

Comuni fioriti edizione 2015: premiazione 3 fiori – Diploma di Gran Merito

Pomaretto a Colori 1'edizione

Mangia e Cammina per i Sentieri del Ramie

Comuni fioriti edizione 2016: premiazione 4 fiori

Comuni fioriti edizione 2017: premiazione 4 fiori

Concorso Entente Floreale Europe 2017: medaglia d'argento

Concorso di pittura cassette del gas 2017

Comuni fioriti edizione 2018: premiazione 4 fiori d'oro

Concorso Mondiale Communities in Bloom 2018: premiazione 5 fiori d'argento e menzione speciale

Concorso di pittura cassette del gas 2018

Comunità in fiore camminando e mangiando nei Borghi di Pomaretto a colori - 2' edizione

È in fase di realizzazione una nuova attrazione turistica denominata "Volo del Dahu": percorso di teleferiche a tre tratte per una lunghezza complessiva di 1.700 metri.

- **Risparmio energetico**

Il Comune di Pomaretto ha aderito nel 2010 al "Patto Europeo dei Sindaci" che sottoscrive l'impegno alla riduzione del 20% delle emissioni di CO2 e all'incremento del 20% della produzione di energia proveniente da fonti rinnovabili, entro il 2020.

La prima azione intrapresa è stata l'installazione di impianti solari fotovoltaici per una potenza complessiva pari a 156 kWp. La produzione di energia, superiore a 160 MWh, supera il fabbisogno delle utenze pubbliche comunali: municipio, scuole ed illuminazione stradale.

La seconda azione è stata la sostituzione delle 280 lampade dell'illuminazione stradale con lampade a basso consumo LED (Light Emitting Diode).

Un'altra azione è stato l'intervento di coibentazione degli edifici pubblici al fine di ridurre i consumi di energia termica. Tutte le opere di riqualificazione energetica sono stati certificati dall'ente preposto.

Ed infine, grazie al contributo del Fondo Europeo PAR-FSC e all'intervento finanziario della società privata "Greenwood energia", la centrale per il teleriscaldamento è stata trasformata in centrale termica alimentata da cippato di legna. La materia prima per l'alimentazione della caldaia proviene dalla filiera corta realizzata sul territorio.

Con queste azioni, l'obiettivo minimo di riduzione di CO2 del 2020, pari a 2.913 tonnellate, è già stato raggiunto al 2013, nonostante il raddoppio delle emissioni associate al terziario.

Le principali azioni in fase di progettazione sono due.

La prima è la realizzazione di piccole centrali idroelettriche sull'acquedotto comunale e sulla presa del canale irriguo a servizio della comunità.

La seconda azione è nata per favorire e tutelare la domanda di efficienza energetica dei cittadini attraverso il progetto “Piùpermeno” che vede il Comune di Pomaretto ed il Comune di Torre Pellice coinvolti come territori pilota per l'intero Bacino Imbrifero, che comprende le Valli Chisone, Germanasca e Pellice. L'obiettivo è di stimolare e aggregare gli interventi di riqualificazione energetica sulle singole abitazioni ottenendo dal mercato migliori condizioni tecniche ed economiche. Uno sportello fornirà consulenza gratuita agli interessati, fissando standard tecnici e fornendo supporto in materia di incentivazione e reperimento dei finanziamenti.

3.1.2. Valutazione delle performance

La performance è il contributo che un'entità - come un singolo individuo, un gruppo di individui, un'unità organizzativa o un'organizzazione nel suo insieme - apporta con la propria azione al raggiungimento delle finalità e degli obiettivi.

In ultima istanza, si tratta di valutare e misurare la soddisfazione dei bisogni per i quali l'organizzazione è stata costituita.

Il suo significato si lega strettamente all'esecuzione di un'azione, ai risultati della stessa e alle modalità di rappresentazione.

Come tale si presta quindi ad essere misurata e gestita.

La valutazione delle performance è pertanto funzionale a consentire la realizzazione delle finalità dell'ente, il miglioramento della qualità dei servizi erogati e alla valorizzazione della professionalità del personale.

Con deliberazione della Giunta Comunale n. 08 del 08.02.2018, è stato nominato il Nucleo di Valutazione Interno per il periodo 2018-2019;

PARTE III-SITUAZIONE ECONOMICO FINANZIARIA DELL'ENTE.

1. Sintesi dei dati finanziari a consuntivo del bilancio dell'ente:

La capacità di spendere secondo il programma adottato (efficienza), l'attitudine ad utilizzare le risorse soddisfacendo le reali esigenze della collettività (efficacia) e la perizia richiesta per conseguire gli obiettivi stabiliti spendendo il meno possibile (economicità) deve essere sempre compatibile con il mantenimento nel tempo dell'equilibrio tra le entrate e le uscite. Dato il vincolo del pareggio di bilancio a preventivo, le entrate di competenza accertate in ciascun esercizio hanno condizionato il quantitativo massimo di spesa impegnabile in ciascun anno solare.

ENTRATE	ACCERTAMENTI					Percentuale di incremento/decremento rispetto al primo anno
	2014	2015	2016	2017	2018 (*)	
TITOLI 1-2-3 ENTRATE CORRENTI	820.111,37	799.377,34	833.205,35	858.246,22	882.405,16	7,60
TITOLO 4 ENTRATE IN CONTO CAPITALE	643.340,63	353.250,15	811.234,60	685.202,35	183.409,69	-71,49
TITOLO 5 ENTRATE DA RIDUZIONE DI ATTIVITA' FINANZIARIE	0,00	0,00	0,00	0,00	0,00	0,00
TITOLO 6 ACCENSIONE PRESTITI	155.333,29	0,00	0,00	158.138,19	0,00	1,81
TITOLO 7 ANTICIPAZIONI DA ISTITUTO TESORIERE/CASSIERE		216.045,03	0,00	194.200,33	0,00	0,00
TOTALE	1.618.785,29	1.368.672,52	1.644.439,95	1.895.787,09	1.065.814,85	-34,16

SPESE	IMPEGNI					Percentuale di incremento/decremento rispetto al primo anno
	2014	2015	2016	2017	2018 (*)	
TITOLO 1 SPESE CORRENTI	732.242,02	667.271,88	738.902,25	755.286,31	796.810,39	8,82
TITOLO 2 SPESE IN CONTO CAPITALE	637.747,15	689.494,26	1.005.218,44	778.478,12	298.008,08	-53,27
TITOLO 3 SPESE PER INCREMENTO ATTIVITA' FINANZIARIE	0,00	0,00	0,00	0,00	0,00	0,00
TITOLO 4 RIMBORSO PRESTITI	221.712,13	69.816,91	63.074,75	66.156,10	75.229,49	-66,07
TITOLO 5 CHIUSURA ANTICIPAZIONI RICEVUTE DA ISTITUTO TESORIERE/CASSIERE	0,00	216.045,03	0,00	194.200,33	0,00	0,00
TOTALE	1.591.701,30	1.642.628,08	1.807.195,44	1.794.120,86	1.170.047,96	-26,49
PARTITE DI GIRO	IMPEGNI/ACCERTAMENTI					Percentuale di incremento/decremento rispetto al primo anno
	2014	2015	2016	2017	2018 (*)	

TITOLO 9 ENTRATE DA SERVIZI PER CONTO DI TERZI	61.857,03	159.602,67	237.533,17	167.426,05	268.644,24	334,30
TITOLO 7 SPESE PER SERVIZI PER CONTO DI TERZI	61.857,03	159.602,67	237.533,17	167.426,05	268.644,24	334,30

- Equilibrio parte corrente del bilancio consuntivo relativo agli anni del mandato

Dati Reperiti dal quadro equilibri del Conto Consuntivo D.lgs 118 del relativo esercizio, se non valorizzati inserirli manualmente

Con l'approvazione di ciascun bilancio di previsione, il consiglio comunale ha individuato gli obiettivi e destina le corrispondenti risorse rispettando la norma che impone il pareggio complessivo tra disponibilità e impieghi. In questo ambito, è stata scelta qual'è l'effettiva destinazione della spesa e con quali risorse viene ad essere finanziata, separando le possibilità di intervento in quattro direzioni ben definite, e cioè la gestione corrente, gli investimenti, l'utilizzo dei movimenti di fondi e la registrazione dei servizi C/terzi. Ognuno di questi comparti può essere inteso come un'entità autonoma che produce un risultato di gestione (avanzo, disavanzo, pareggio).

VERIFICA EQUILIBRI

Dati Reperiti dal quadro equilibri del Conto Consuntivo D.lgs 118 del relativo esercizio, se non valorizzati inserirli manualmente

VERIFICA EQUILIBRI		COMPETENZA (ACCERTAMENTI E IMPEGNI IMPUTATI AL 2014)	COMPETENZA (ACCERTAMENTI E IMPEGNI IMPUTATI AL 2015)	COMPETENZA (ACCERTAMENTI E IMPEGNI IMPUTATI AL 2016)	COMPETENZA (ACCERTAMENTI E IMPEGNI IMPUTATI AL 2017)	COMPETENZA (ACCERTAMENTI E IMPEGNI IMPUTATI AL 2018) (*)
EQUILIBRIO ECONOMICO-FINANZIARIO						
A) Fondo pluriennale vincolato per spese correnti iscritto in entrata	(+)	0,00	6.847,42	12.067,65	9.475,89	12.067,65
AA) Recupero disavanzo di amministrazione esercizio precedente	(-)	0,00	0,00	0,00	0,00	0,00
B) Entrate Titolo 1.00 - 2.00 - 3.00 di cui per estinzione anticipata di prestiti	(+)	0,00	799.377,94	833.205,35	858.246,22	882.405,16
C) Entrate Titolo 4.02.06 - Contributi agli investimenti direttamente destinati al rimborso dei prestiti da amministrazioni pubbliche	(+)	0,00	0,00	0,00	0,00	0,00
D) Spese Titolo 1.00 - Spese correnti	(-)	0,00	667.271,88	738.902,25	755.286,31	796.810,39
DD) Fondo pluriennale vincolato di parte corrente (di spesa)	(-)	0,00	12.067,65	9.475,89	12.067,65	8.151,86
E) Spese Titolo 2.04 - Altri trasferimenti in conto capitale	(-)	0,00	0,00	0,00	0,00	0,00
F) Spese Titolo 4.00 - Quote di capitale amm.to dei mutui e prestiti obbligazionari di cui per estinzione anticipata di prestiti di cui Fondo anticipazioni di liquidità (D.L. 35/2013 e successive modifiche e rifinanziamenti)	(-)	0,00	69.816,91	63.074,75	66.156,10	75.225,49
G) Somma finale (G=AA+BB+C-DD-E-F)		0,00	57.068,32	33.820,11	34.212,05	14.281,07
ALTE POSTE DIFFERENZIALI, PER ECCEZIONI PREVISTE DA NORME DI LEGGE E DAI PRINCIPI CONTABILI, CHE HANNO EFFETTO SULL'EQUILIBRIO EX ARTICOLO 162, COMMA 6, DEL TESTO UNICO DELLE LEGGI SULL'ORDINAMENTO DEGLI ENTI LOCALI						
H) Utilizzo avanzo di amministrazione per spese correnti di cui per estinzione anticipata di prestiti	(+)	0,00	0,00	0,00	0,00	2.000,00
I) Entrate di parte capitale destinate a spese correnti in base a specifiche disposizioni di legge o dei principi contabili di cui per estinzione anticipata di prestiti	(+)	0,00	0,00	0,00	0,00	0,00
L) Entrate di parte corrente destinate a spese di investimento in base a specifiche disposizioni di legge o dei principi contabili	(-)	0,00	0,00	0,00	5.382,94	4.726,00
M) Entrate da accensione di prestiti destinate a estinzione anticipata dei prestiti	(+)	0,00	0,00	0,00	0,00	0,00
EQUILIBRIO DI PARTE CORRENTE						
O=G+HH-L+M		0,00	57.068,32	33.820,11	28.829,11	11.555,07
EQUILIBRIO DI PARTE CAPITALE						
P=Q+R-C+S1-S2-T1-M-U-UU-V+E		0,00	345.832,86	888,41	1.234,90	55.127,61
EQUILIBRIO FINALE						
W=O+P+S1+S2+T1-X1-X2-Y		0,00	-188.764,54	34.708,52	30.064,03	66.682,68

- Gestione di competenza. Quadro Riassuntivo.

3.3 Gestione di Competenza - Quadro riassuntivo

GESTIONE DI COMPETENZA - Quadro riassuntivo					
	2014	2015	2016	2017	2018 (*)
Riscossioni	1.038.486,17	1.292.399,18	1.643.454,63	1.233.951,07	996.676,57
Pagamenti	1.012.638,36	1.476.451,08	1.760.611,85	1.247.303,97	960.868,66
Differenza	25.847,81	-184.051,90	-117.157,22	-13.352,90	35.807,91
Residui Attivi	642.156,15	235.876,01	238.518,49	829.262,07	337.782,52
Residui Passivi	640.919,97	325.779,67	284.116,76	714.242,94	477.823,54
Differenza	1.236,18	-89.903,66	-45.598,27	115.019,13	-140.041,02
Avanzo (+) o Disavanzo (-)	27.083,99	-273.955,56	-162.755,49	101.666,23	-104.233,11

- Risultati della gestione: fondo di cassa e risultato di amministrazione

3.4 Fondo di cassa e risultato di amministrazione

Fondo di Cassa e Risultato di Amministrazione					
Descrizione	2014	2015	2016	2017	2018 (*)
Fondo cassa al 31 dicembre	0,00	238.757,57	89.840,85	121.795,75	141.163,53
Totale residui attivi finali	1.087.583,41	394.259,49	345.095,50	857.790,16	598.110,40
Totale residui passivi finali	903.954,86	348.484,37	309.071,20	746.359,85	610.488,15
Risultato di amministrazione	183.628,55	284.532,69	125.865,15	233.226,06	128.785,78
Fondo Pluriennale Vincolato per Spese Correnti	0,00	12.067,65	9.475,89	12.067,65	8.151,86
Fondo Pluriennale Vincolato per Spese in Conto Capitale	0,00	150.000,00	19.127,75	98.138,19	38.138,19
Risultato di Amministrazione	183.628,55	122.465,04	97.261,51	123.020,22	82.495,73
Utilizzo anticipazione di cassa	SI	SI	SI	SI	SI

- Utilizzo avanzo di amministrazione:

	2014	2015	2016	2017	2018
Reinvestimento quote accantonate per ammortamento	==	==	==	==	==
Finanziamento debiti fuori bilancio	==	==	==	==	==
Salvaguardia equilibri di bilancio	==	==	==	==	==
Spese correnti non ripetitive	==	==	==	==	==
Spese correnti in sede di assestamento	==	==	==	==	==
Spese di investimento	==	150.000,00	64.000,00	10.000,00	105.000,00
Estinzione anticipata di prestiti	==	==	==	==	==
Totale	==	150.000,00	64.000,00	10.000,00	105.000,00

- Gestione dei residui. Totale residui di fine mandato

Residui Attivi di Fine Mandato (2018)

Residui Attivi di Fine Mandato (2018)								
RESIDUI ATTIVI	Iniziali	Riscossi	Maggiori	Minori	Riaccertati	Da riportare	Residui provenienti dalla gestione di competenza	Totale residui di fine gestione
	a	b	c	d	e= (a+c-d)	f=(e-b)	g	h=(f+g)
Tito lo 1- Tributarie	70.321,71	71.099,26	6.424,82	14,76	76.731,77	5.632,51	53.750,98	59.383,49
Tito lo 2 - Trasferimenti correnti	0,00	0,00	0,00	0,00	0,00	0,00	1.655,00	1.655,00
Tito lo 3 - Extratributarie	110.559,60	57.131,21	0,08	23.801,82	86.757,86	29.626,65	88.653,60	118.280,25
Parziale titoli 1+2+3	180.881,31	128.230,47	6.424,90	23.816,58	163.489,63	35.259,16	144.059,58	179.318,74
Tito lo 4 - In conto capitale	492.637,39	379.800,27	7,73	0,00	492.645,12	112.844,85	115.477,01	228.321,86
Tito lo 5 - Entrate da riduzione di attività finanziarie	0,00	0,00	0,00	0,00	0,00	0,00	0,00	0,00
Tito lo 6 - Accensione di prestiti	158.138,19	48.726,15	0,00	0,00	158.138,19	109.412,04	0,00	109.412,04
Tito lo 7 - Anticipazioni da istituto tesoriere/cassiere	0,00	0,00	0,00	0,00	0,00	0,00	0,00	0,00
Tito lo 9 - Servizi per conto terzi	26.133,27	3.961,44	0,00	19.360,00	6.773,27	2.811,83	78.245,93	81.057,76
Totale tit. 1+2+3+4+5+6+7+9	857.790,16	560.718,33	6.432,63	43.176,58	821.046,21	260.327,88	337.782,52	598.110,40

- Residui Passivi di Fine Mandato (2018)

Residui Passivi di Fine Mandato (2018)							
RESIDUI PASSIVI	Iniziali	Pagati	Minori	Riaccertati	Da riportare	Residui provenienti dalla gestione di competenza	Totale residui di fine gestione
	a	b	c	d=(a-c)	e=(d-b)	f	g=(e+f)
Titolo 1 - Correnti	191.443,45	152.282,50	17.160,47	174.282,98	22.000,48	211.140,21	233.140,69
Titolo 2 - In conto capitale	512.802,57	403.281,53	16,31	512.786,26	109.504,73	178.250,66	287.755,39
Titolo 3 - Spese per incremento attività finanziarie	0,00	0,00	0,00	0,00	0,00	0,00	0,00
Titolo 4 - Rimborso Prestiti	0,00	0,00	0,00	0,00	0,00	0,00	0,00
Titolo 5 - Chiusura anticipazioni ricevute da istituto tesoriere/cassiere	0,00	0,00	0,00	0,00	0,00	0,00	0,00
Titolo 7 - Spese per servizi per conto terzi	42.113,83	21.594,43	19.360,00	22.753,83	1.159,40	88.432,67	89.592,07
Totale titoli 1+2+3+4+5+7	746.359,85	577.158,46	36.536,78	709.823,07	132.664,61	477.823,54	610.488,15

- Analisi anzianità dei residui distinti per anno di provenienza.

4.1 Anzianità dei residui distinti per anno di provenienza

Residui attivi al 31.12	2014 e precedenti	2015	2016	2017	TOTALE
	TITOLO 1 ENTRATE TRIBUTARIE	0,00	465,20	4.404,61	65.451,90
TITOLO 2 TRASFERIMENTI CORRENTI	0,00	0,00	0,00	0,00	0,00
TITOLO 3 ENTRATE EXTRATRIBUTARIE	2.154,47	6.862,00	8.125,00	93.418,13	110.559,60
TOTALE	2.154,47	7.327,20	12.529,61	158.870,03	180.881,31
CONTO CAPITALE					
TITOLO 4 ENTRATE IN CONTO CAPITALE	0,00	5.031,92	0,00	487.605,47	492.637,39
TITOLO 5 ENTRATE DA RIDUZIONE DI ATTIVITA' FINANZIARIE	0,00	0,00	0,00	0,00	0,00
TITOLO 6 ACCENSIONE DI PRESTITI	0,00	0,00	0,00	158.138,19	158.138,19
TITOLO 7 ANCIPAZIONI DA ISTITUTO TESORIERE/CASSIERE	0,00	0,00	0,00	0,00	0,00
TOTALE	0,00	5.031,92	0,00	645.743,66	650.775,58
TITOLO 9 ENTRATE DA SERVIZI PER CONTO DI TERZI	1.484,89	0,00	0,00	24.648,38	26.133,27
TOTALE GENERALE	3.639,36	12.359,12	12.529,61	829.262,07	857.790,16

Totale residui da riportare ultimo rendiconto approvato (2017)

Residui passivi al 31.12	2014 e precedenti	2015	2016	2017	TOTALE
	TITOLO 1 SPESE CORRENTI	4.335,29	2.759,38	13.138,87	171.209,91
TITOLO 2 SPESE IN CONTO CAPITALE	0,00	2.292,18	9.038,02	501.472,37	512.802,57
TITOLO 3 SPESE PER INCREMENTO DI ATTIVITA' FINANZIARIE	0,00	0,00	0,00	0,00	0,00
TITOLO 4 RIMBORSO DI PRESTITI	0,00	0,00	0,00	0,00	0,00
TITOLO 5 CHIUSURA ANTICIPAZIONI RICEVUTE DA ISTITUTO TESORIERE/CASSIERE	0,00	0,00	0,00	0,00	0,00
TITOLO 7 SPESE PER SERVIZI PER CONTO TERZI	553,17	0,00	0,00	41.560,66	42.113,83
TOTALE GENERALE	4.888,46	5.051,56	22.176,89	714.242,94	746.359,85

- Rapporto tra competenza e residui

4.2 Rapporto tra competenza e residui

RAPPORTO TRA COMPETENZA E RESIDUI					
	2014	2015	2016	2017	2018 (*)
Percentuale tra residui attivi titolo I e III e totale accertamenti entrate correnti titoli I e III	0,00	14,39	17,06	21,27	20,29

Dato ottenuto da

Residui attivi titolo I e III	0,00	112.642,91	140.464,43	180.881,31	177.663,74
Accertamenti correnti titoli I e III	0,00	783.015,67	823.563,91	850.328,67	875.673,94

- Patto di Stabilità interno/obiettivo di finanza pubblica:

2014	2015	2016	2017	2018
Adempiente	Adempiente	Adempiente	Adempiente	Adempiente

Nel periodo di mandato l'Ente ha sempre rispettato i vincoli previsti dal patto di stabilità interno.

- Indebitamento:

- Evoluzione indebitamento dell'ente: indicare le entrate derivanti da accensioni di prestiti (Tit. V ctg. 2-4).

(Questionario Corte dei Conti-bilancio di previsione)

	2014	2015	2016	2017	2018
Residuo debito finale	1.176.608,73	1.106.790,76	1.043.716,01	1.135.698,10	1.060.428,64
Popolazione residente	1042	1010	999	998	1012
Rapporto tra residuo debito e popolazione residente	1129,18	1.095,83	1044,76	1137,97	1047,85

6.2. Rispetto del limite di indebitamento. Indicare la percentuale di indebitamento sulle entrate correnti di ciascun anno, ai sensi dell'art. 204 del TUOEL:

	2014	2015	2016	2017	2018
Incidenza percentuale attuale degli interessi passivi sulle entrate correnti (art. 204 TUEL)	7%	5,97%	6,15%	5,95%	5,54%

- **Conto del patrimonio in sintesi.** Indicare i dati relativi al primo anno di mandato ed all'ultimo, ai sensi dell'art. 230 del TUEL.:

7 Conto del Patrimonio in sintesi

Conto del Patrimonio dell'Anno 2013

Dati prelevati dal conto del patrimonio del relativo anno
Il primo anno è l'ultimo rendiconto approvato alla data delle elezioni

ATTIVO	Importo	PASSIVO	Importo
Immobilizzazioni immateriali	0,00	Patrimonio netto	4.274.291,18
Immobilizzazioni materiali	5.789.974,55		
Immobilizzazioni finanziarie	64,55		
Rimanenze	0,00		
Crediti	915.044,22		
Attività finanziarie non immobilizzate	0,00	Conferimenti	613.212,54
Disponibilità liquidate	73.247,69	Debiti	1.892.498,22
Ratei e risconti attivi	1.670,93	Ratei e risconti passivi	0,00
TOTALE	6.780.001,94	TOTALE	6.780.001,94

Conto del Patrimonio dell'Anno 2018

Dati prelevati dal conto del patrimonio del relativo anno
L'ultimo anno è l'ultimo rendiconto approvato

ATTIVO	Importo	PASSIVO	Importo
A) Crediti verso Partecipanti	0,00	A I) Fondo di dotazione	744.173,87
B I) Immobilizzazioni immateriali	54.288,93	A II) Riserve	6.425.548,50
B II - B III) Immobilizzazioni materiali	7.604.668,23	A III) Risultato economico dell'esercizio	457.560,91
B IV) Immobilizzazioni Finanziarie	962.223,16	A) Totale Patrimonio Netto	7.627.283,28
B) Totale Immobilizzazioni	8.621.180,32	B) Fondi per Rischi ed Oneri	3.824,48
C I) Rimanenze	0,00	C) Trattamento di Fine Rapporto	0,00
C II) Crediti	592.431,85	D) Debiti	1.670.916,79
C III) Attività Finanziarie	0,00		
C IV) Disponibilità Liquide	142.134,07		
C) Totale Attivo Circolante	734.565,92		
D) Ratei e risconti attivi	2.805,17	E) Ratei e risconti passivi	56.526,86
TOTALE ATTIVO	9.358.551,41	TOTALE	9.358.551,41

*Ripetere la tabella. Il primo anno è l'ultimo rendiconto approvato alla data delle elezioni e l'ultimo anno è riferito all'ultimo rendiconto approvato.

Conto Economico Anno 2018

VOCI DEL CONTO ECONOMICO	Importo
A) Componenti positivi della gestione	821.862,75
B) Componenti negativi della gestione	851.853,20
C) Proventi ed oneri finanziari	13.181,06
Proventi finanziari	62.042,41
Oneri finanziari	48.861,35
D) Rettifiche di Valore Attività Finanziarie	35.791,32
E) Proventi ed Oneri straordinari	451.890,61
Proventi Straordinari	596.434,32
Oneri Straordinari	144.543,71
I) Imposte	13.311,63
RISULTATO DELL'ESERCIZIO	457.560,91

- Riconoscimento debiti fuori bilancio.

I debiti fuori bilancio sono situazioni debitorie riconducibili ad attività di gestione intraprese in precedenti esercizi. Le casistiche sono varie, come l'esito di sentenze esecutive, la necessità di coprire disavanzi di consorzi, aziende speciali, istituzioni, o l'esigenza di finanziare convenzioni, atti costitutivi, ricapitalizzazioni di società, oppure la necessità di ultimare procedure espropriative ed occupazioni d'urgenza.

Un debito fuori bilancio può però nascere anche dall'avvenuta acquisizione di beni e servizi in violazione degli obblighi di preventivo impegno della spesa, con la conseguenza che l'amministrazione deve poi dimostrare la pertinenza di questo ulteriore fabbisogno di risorse con le competenze giuridiche e gestionali riconducibili all'ente.

L'ente provvede a riportare in contabilità queste passività pregresse con un procedimento che prevede il loro specifico riconoscimento con apposita delibera soggetta all'approvazione del consiglio comunale, atto che contestualmente impegna e finanzia la corrispondente spesa.

NON ESISTONO DEBITO FUORI BILANCIO DA RICONOSCERE

- Spesa per il personale.

- Andamento della spesa del personale durante il periodo del mandato:

	Anno 2014	Anno 2015	Anno 2016	Anno 2017	Anno 2018
Importo limite di spesa (art. 1, c. 557 e 562 della L. 296/2006)*	202.516,53	202.516,53	202.516,53	202.516,53	202.516,53
Importo spesa di personale calcolata ai sensi dell'art. 1, c. 557 e 562 della L. 296/2006	195.311,79	194.979,61	195.849,18	198.381,82	201.438,82
Rispetto del limite	SI	SI	SI	SI	SI
Incidenza delle spese di personale sulle spese correnti	26,67%	29,22%	26,51%	26,27%	25,28%

*linee Guida al rendiconto della Corte dei Conti.

- Spesa del personale pro-capite:

	Anno 2014	Anno 2015	Anno 2016	Anno 2017	Anno 2018
<u>Spesa personale*</u>	187,44	193,05	196,04	198,78	199,05
<u>Abitanti</u>	1042	1010	999	998	1012

* Spesa di personale da considerare: intervento 01 + intervento 03 + IRAP

- Rapporto abitanti dipendenti:

	Anno 2014	Anno 2015	Anno 2016	Anno 2017	Anno 2018
<u>Abitanti</u> <u>Dipendenti</u>	0,48	0,49	0,50	0,50	0,49

- Indicare se nel periodo considerato per i rapporti di lavoro flessibile instaurati dall'amministrazione sono stati rispettati i limiti di spesa previsti dalla normativa vigente: NON RICORRE LA FATTISPECIE

- Indicare la spesa sostenuta nel periodo di riferimento della relazione per tali tipologie contrattuali rispetto all'anno di riferimento indicato dalla legge: ==

- Indicare se i limiti assunzionali di cui ai precedenti punti siano stati rispettati dalle aziende speciali e dalle Istituzioni: ==

- Fondo risorse decentrate:

Indicare se l'ente ha provveduto a ridurre la consistenza del fondo delle risorse per la contrattazione decentrata:

	2014	2015	2016	2017	2018
Fondo risorse decentrate	16.664,95	16.664,95	16.934,62	16.934,62	16.934,62

- Indicare se l'ente ha adottato provvedimenti ai sensi dell'art. 6 bis del D.Lgs 165/2001 e dell'art. 3, comma 30 della legge 244/2007 (esternalizzazioni): NON RICORRE LA FATTISPECIE.

PARTE IV - Rilievi degli organismi esterni di controllo.

1. Rilievi della Corte dei conti:

-Attività di controllo: indicare se l'ente è stato oggetto di deliberazioni, pareri, relazioni, sentenze in relazione a rilievi effettuati per gravi irregolarità contabili in seguito ai controlli di cui ai commi 166-168 dell'art. 1 della Legge 266/2005. Se la risposta è affermativa riportarne in sintesi il contenuto;
NON RICORRE LA FATTISPECIE.

- Attività giurisdizionale: indicare se l'ente è stato oggetto di sentenze. Se la risposta è affermativa, riportare in sintesi il contenuto:
NON RICORRE LA FATTISPECIE.

2. Rilievi dell'Organo di revisione: indicare se l'ente è stato oggetto di rilievi di gravi irregolarità contabili. Se la risposta è affermativa riportarne in sintesi il contenuto:
NON RICORRE LA FATTISPECIE.

1.3. Azioni intraprese per contenere la spesa:

La gestione dell'Ente è sempre stata improntata all'economicità ed alla razionalizzazione della spesa corrente, in particolare mettendo in atto le seguenti misure:

Siscom S.P.A.

- Potenziamento accertamento entrate correnti;
- Contrazione delle spese correnti, con particolare riguardo alle spese non strettamente necessarie per il funzionamento di servizi istituzionali o indispensabili;
- Nessuna applicazione oneri di urbanizzazione a finanziamento della spesa corrente;

Controllo sulle società partecipate/controllate ai sensi dell'art. 147 - quater del TUOEL:

PIANO DI REVISIONE PERIODICA DELLE **PARTECIPATE 2018** **del Comune di POMARETTO**

Dati relativi all'anno 2017

Piano di revisione periodica delle partecipate 2018 del Comune di POMARETTO

1. Introduzione

Ai sensi dell'art. 20 del D. Lgs. 175/2016, il documento contiene l'analisi dell'assetto delle società di cui il Comune di Pomaretto detiene partecipazioni secondo il modello di provvedimento proposto dal MEF Dipartimento del Tesoro e dalla Corte dei conti, le cui Linee guida sono state pubblicate sul Portale del Tesoro lo scorso 23 novembre.

Di seguito si riporta lo schema delle partecipazioni dirette ed indirette del Comune di to al 31 dicembre 2017; in calce allo schema sono riepilogati gli interventi e gli aggiornamenti occorsi dopo l'adozione da parte dell'ente, ai sensi dell'art. 24 del D. Lgs. 175/2016, del Piano di revisione straordinaria delle società partecipate.

Successivamente, nella sezione 2 del presente documento sono riportate le tabelle riepilogative delle partecipazioni detenute dall'ente con l'indicazione dell'esito della rilevazione.

Infine, nella sezione 3, sono riportate le informazioni di dettaglio riferite ad ogni singola società partecipata.

1. Organigramma delle partecipazioni del Comune di Pomaretto

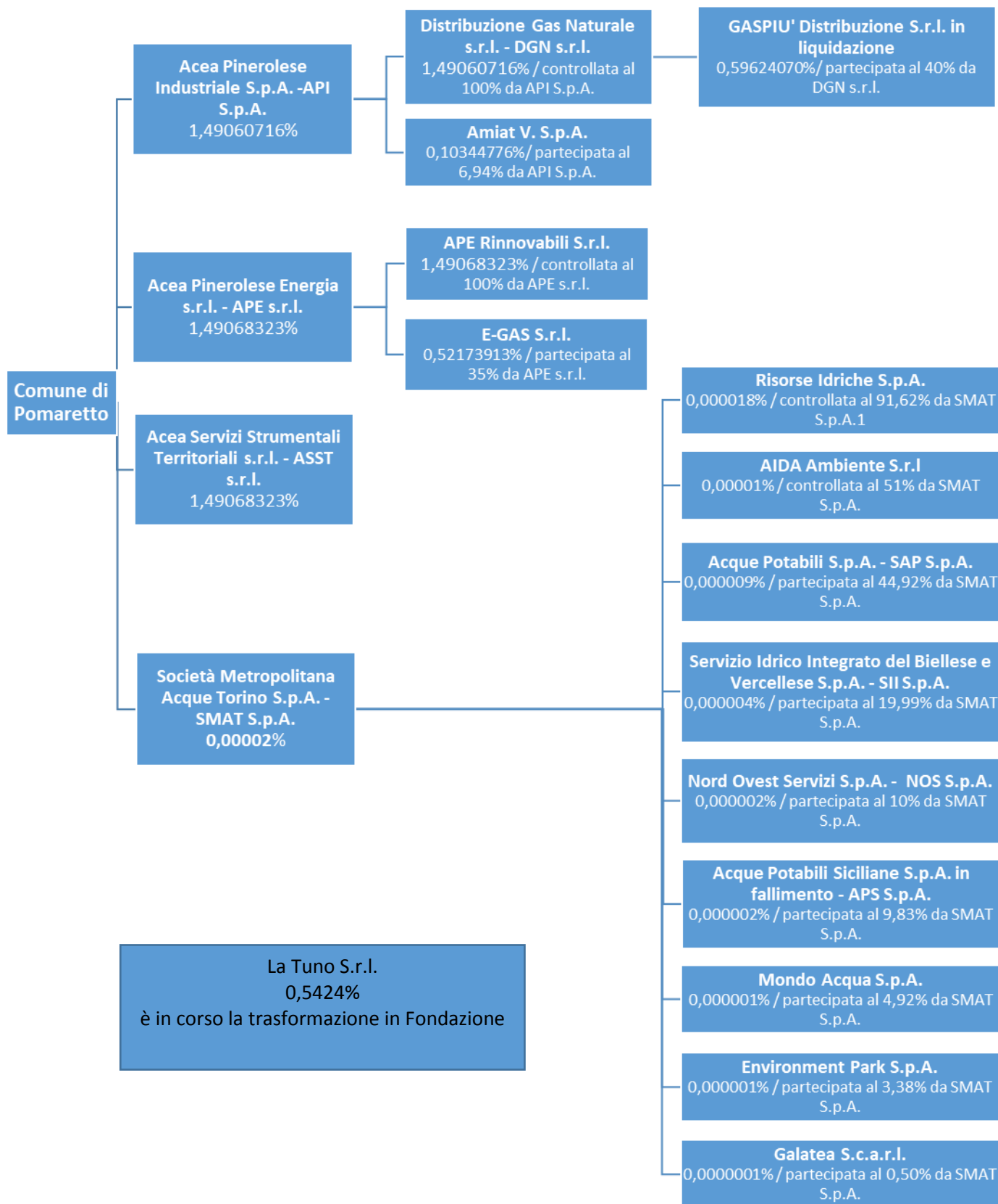

2. Ricognizione delle partecipazioni societarie possedute direttamente o indirettamente

Nelle tabelle che seguono si riporta l'elenco delle partecipazioni dirette ed indirette del Comune di Pomaretto con l'esito della rilevazione effettuata.

Partecipazioni dirette

Nr.	NOME PARTECIPATA	CODICE FISCALE PARTECIPATA	QUOTA DI PARTECIPAZIONE	ESITO DELLA RILEVAZIONE	NOTE
1	ACEA Pinerolese Industriale S.p.A.	05059960012	1,49%	Mantenimento senza interventi	
2	ACEA Pinerolese Energia s.r.l.	08547890015	1,49%	Mantenimento senza interventi	
3	ACEA Servizi Strumentali Territoriali s.r.l.	10381250017	1,49%	Mantenimento senza interventi	
4	SMAT S.p.A.	07937540016	0,00002%	Mantenimento senza interventi	

Partecipazioni indirette detenute attraverso: ACEA Pinerolese Industriale S.p.A.

Nr.	NOME PARTECIPATA	CODICE FISCALE PARTECIPATA	QUOTA DI PARTECIPAZIONE DETENUTA DALLA TRAMITE	ESITO DELLA RILEVAZIONE	NOTE
1.1	Distribuzione Gas Naturale s.r.l.	09479040017	100%	Mantenimento senza interventi	
1.2	Amiat V S.p.A.	10845310019	6,94%	Mantenimento senza interventi	

Partecipazioni indirette detenute attraverso Acea Pinerolese Energia s.r.l.:

Nr.	NOME PARTECIPATA	CODICE FISCALE PARTECIPATA	QUOTA DI PARTECIPAZIONE DETENUTA DALLA TRAMITE	ESITO DELLA RILEVAZIONE	NOTE
2.1	APE Rinnovabili s.r.l	03933750014	100%	Razionalizzazione – Fusione della società per incorporazione in altra società	
2.2	E-GAS s.r.l.	09974630015	35%	Mantenimento senza interventi	

Partecipazioni indirette detenute attraverso: SMAT S.p.A.

N. progr.	NOME PARTECIPATA	CODICE FISCALE PARTECIPATA	QUOTA DI PARTECIPAZIONE DETENUTA DALLA TRAMITE	ESITO DELLA RILEVAZIONE	NOTE
4.1	Risorse Idriche S.p.A.	06087720014	91,62%	<i>*nota in calce</i>	
4.2	AIDA Ambiente s.r.l.	09909860018	51%	<i>*nota in calce</i>	
4.3	Acque Potabili S.p.A.- SAP S.p.A.	11100280012	44,92%	<i>*nota in calce</i>	
4.4	Servizio Idrico Integrato del Biellese e Vercellese S.p.A. - SII S.p.A.	94005970028	19,99%	<i>*nota in calce</i>	
4.5	Nord Ovest Servizi S.p.A. - NOS S.p.A. 0,26361%	08448160013	10%	<i>*nota in calce</i>	
4.6	Acque Potabili Siciliane S.p.A. in fallimento – APS S.p.A.	05599880829	9,83%	<i>*nota in calce</i>	
4.7	Mondo Acqua S.p.A.	02778560041	4,92%	<i>*nota in calce</i>	
4.8	Environment Park S.p.A.	07154400019	3,38%	<i>*nota in calce</i>	
4.9	Galatea s.c.a.r.l.	01523550067	0,50%	<i>*nota in calce</i>	

**nota società indirette SMAT S.p.A.: trattandosi di partecipazioni indirette per il tramite di SMAT, il Comune, unitamente agli altri enti locali soci di quest'ultima società, valuterà le indicazioni della capogruppo circa la strategicità e la funzionalità del mantenimento delle società indirette e presidierà l'evoluzione delle procedure riguardanti le società già oggetto di dismissione.*

Partecipazioni indirette detenute attraverso Distribuzione Gas Naturale s.r.l. (DGN s.r.l.):

Nr.	NOME PARTECIPATA	CODICE FISCALE PARTECIPATA	QUOTA DI PARTECIPAZIONE DETENUTA DALLA TRAMITE	ESITO DELLA RILEVAZIONE	NOTE
1.1.1	GASPIÙ Distribuzione s.r.l. in liquidazione	07328850966	40%	Razionalizzazione – Messa in liquidazione della società	

3. Informazioni di dettaglio sulle singole partecipazioni

Di seguito, richiamando il numero progressivo indicato nella prima colonna delle tabelle riportate nella sezione 2, si riportano le informazioni di dettaglio relative alle singole società partecipate dal Comune di Pomaretto, secondo le schede previste nello schema di provvedimento di analisi proposto dal MEF Dipartimento del Tesoro e Cortei dei conti. Per ogni società, sono previste le seguenti sottosezioni informative:

- Dati anagrafici della partecipata
- Sede legale della partecipata
- Settore di attività della partecipata
- Ulteriori informazioni sulla partecipata
- Dati di bilancio per la verifica TUSP
- Quota di possesso (quota diretta e/o indiretta)
- Quota di possesso – tipo di controllo
- Informazioni ed esito per la razionalizzazione

*Scheda di dettaglio***DATI ANAGRAFICI DELLA PARTECIPATA**

NOME DEL CAMPO	
Codice Fiscale	05059960012
Denominazione	ACEA Pinerolese Industriale S.p.A.
Anno di costituzione della società	1986
Forma giuridica	Società per azioni
Tipo di fondazione	Scegliere un elemento.
Altra forma giuridica	
Stato della società	Le società è attiva
Anno di inizio della procedura ⁽¹⁾	
Società con azioni quotate in mercati regolamentati ⁽¹²⁾	
Società che ha emesso strumenti finanziari quotati in mercati regolamentati (ex TUSP) ⁽¹²⁾	

⁽¹⁾ Compilare il campo “anno di inizio della procedura” solo se nel campo “stato della società” è stato selezionato un elemento diverso da “La società è attiva”

⁽²⁾ Le società emittenti azioni o strumenti finanziari in mercati regolamentati nell’applicativo sono individuate mediante elenchi ufficiali.

SEDE LEGALE DELLA PARTECIPATA

NOME DEL CAMPO	
Stato	Italia
Provincia	Torino
Comune	Pinerolo
CAP *	10064
Indirizzo *	Via Vigone N°42
Telefono *	
FAX *	
Email *	info@aceapinerolese.it

*campo con compilazione facoltativa

SETTORE DI ATTIVITÀ DELLA PARTECIPATA

La lista dei codici Ateco è disponibile al link <http://www.istat.it/it/strumenti/definizioni-e-classificazioni/ateco-2007>

NOME DEL CAMPO	
Attività 1	382109 – ATTIVITA' DI RACCOLTA, TRATTAMENTO E SMALTIMENTO DEI RIFIUTI; RECUPERO DEI MATERIALI
Peso indicativo dell'attività %	46,94%
Attività 2 *	360000 – RACCOLTA, TRATTAMENTO E FORNITURA DI ACQUA
Peso indicativo dell'attività % *	46,57%
Attività 3 *	
Peso indicativo dell'attività % *	
Attività 4 *	
Peso indicativo dell'attività % *	

*campo con compilazione facoltativa

ULTERIORI INFORMAZIONI SULLA PARTECIPATA

NOME DEL CAMPO	
Società in house	si
Previsione nello statuto di limiti sul fatturato ⁽¹³⁾	si
Deliberazione di quotazione di azioni in mercati regolamentati nei termini e con le modalità di cui all'art. 26, c. 4	no
Società contenuta nell'allegato A al D.Lgs. n. 175/2016	no
Società a partecipazione pubblica di diritto singolare (art.1, c. 4, lett. A)	no
Riferimento normativo società di diritto singolare ⁽¹³⁾	
La partecipata svolge attività economiche protette da diritti speciali o esclusivi insieme con altre attività svolte in regime di mercato	no
Riferimento normativo società con diritti speciali o esclusivi insieme con altre attività svolte in regime di mercato ⁽¹³⁾	—
Società esclusa dall'applicazione dell'art. 4 con DPCM (art. 4, c. 9)	no
Società esclusa dall'applicazione dell'art. 4 con provvedimento del Presidente della Regione o delle Prov. Autonome (art. 4, c. 9)	no
Riferimento normativo atto esclusione ⁽¹⁴⁾	

⁽³⁾ Compilare il campo solo se nel campo precedente è stato scelto "si"

⁽⁴⁾ Compilare il campo solo se in uno dei campi precedenti è stato scelto "si"

DATI DI BILANCIO PER LA VERIFICA TUSP

NOME DEL CAMPO	Anno 2017
Tipologia di attività svolta	Attività produttive di beni e servizi
Numero medio di dipendenti	331
Numero dei componenti dell'organo di amministrazione	5
Compenso dei componenti dell'organo di amministrazione	42.825
Numero dei componenti dell'organo di controllo	3
Compenso dei componenti dell'organo di controllo	69.160

NOME DEL CAMPO	2017	2016	2015	2014	2013
Approvazione bilancio	sì	sì	sì	sì	sì
Risultato d'esercizio	3.235.672	3.560.024	1.302.115	41.607	37.795

- Approvazione bilancio

In calce al documento si riporta l'analisi di bilancio riferita alle risultanze degli ultimi 3 esercizi.

Attività produttive di beni e servizi o Distretti tecnologici

NOME DEL CAMPO	2017	2016	2015
A1) Ricavi delle vendite e delle prestazioni	50.632.943	52.865.839	37.708.057
A5) Altri Ricavi e Proventi	3.083.446	3.770.370	7.802.492
di cui Contributi in conto esercizio	298.022	180.217	236.710

QUOTA DI POSSESSO (quota diretta e/o indiretta)

NOME DEL CAMPO	INDICAZIONI PER LA COMPILAZIONE
Tipologia di Partecipazione	Partecipazione diretta
Quota diretta ⁽¹⁵⁾	1,49%
Codice Fiscale Tramite ⁽¹⁶⁾	
Denominazione Tramite (organismo) ⁽¹⁶⁾	
Quota detenuta dalla Tramite nella società ⁽¹⁷⁾	

⁽⁵⁾ Se la partecipazione è diretta o sia diretta che indiretta, inserire la quota detenuta direttamente dall'Amministrazione nella società.

⁽⁶⁾ Compilare se per "Tipologia di Partecipazione" è stato indicato "Partecipazione Indiretta" o "Partecipazione diretta e indiretta". Inserire CF e denominazione dell'ultima tramite attraverso la quale la società è indirettamente partecipata dall'Amministrazione.

⁽⁷⁾ Inserire la quota di partecipazione che la "tramite" detiene nella società.

QUOTA DI POSSESSO – TIPO DI CONTROLLO

NOME DEL CAMPO	INDICAZIONI PER LA COMPILAZIONE
Tipo di controllo	controllo congiunto - maggioranza dei voti esercitabili nell'assemblea ordinaria ed effettivo esercizio del potere di controllo anche tramite comportamenti concludenti

INFORMAZIONI ED ESITO PER LA RAZIONALIZZAZIONE

NOME DEL CAMPO	INDICAZIONI PER LA COMPILAZIONE
La partecipata svolge un'attività di produzione di beni e servizi a favore dell'Amministrazione?	Si
Attività svolta dalla Partecipata	produzione di un servizio di interesse generale (Art. 4, c. 2, lett. a)
Descrizione dell'attività	Gestione di servizi pubblici locali, in particolare: - gestione del servizio idrico integrato (approvvigionamento e distribuzione dell'acqua; progettazione, costruzione e gestione di sistemi di raccolta e convogliamento di acque reflue e di impianti di depurazione); - progettazione e realizzazione d'impianti e gestione di servizi, relativamente ad ogni forma di raccolta, trasporto, smaltimento, riduzione, riutilizzo e recupero dei rifiuti
Quota % di partecipazione detenuta dal soggetto privato ⁽¹⁸⁾	
Svolgimento di attività analoghe a quelle svolte da altre società (art.20, c.2 lett.c)	no
Necessità di contenimento dei costi di funzionamento (art.20, c.2 lett.f)	no
Necessità di aggregazione di società (art.20, c.2 lett.g)	no
L'Amministrazione ha fissato, con proprio provvedimento, obiettivi specifici sui costi di funzionamento della partecipata? (art.19, c.5) ⁽¹⁹⁾	no
Esito della ricognizione	mantenimento senza interventi
Modalità (razionalizzazione) ⁽²⁰⁾	
Termine previsto per la razionalizzazione ⁽²⁰⁾	
Le misure di razionalizzazione sono state concluse alla data del 31/12/2018?	Non erano previste misure di razionalizzazione
Note*	

⁽⁸⁾ Compilare il campo se "Attività svolta dalla Partecipata" precedentemente selezionata è "realizzazione e gestione

di opera pubblica ovvero organizzazione e gestione di servizio di interesse generale tramite PPP (Art.4, c.2, lett.c)”.

⁽⁹⁾ Compilare il campo se “Tipo di controllo” è stato selezionato elemento diverso da “nessuno”.

⁽¹⁰⁾ Campo obbligatorio se per “Esito della ricognizione” è stato selezionato “Razionalizzazione”.

* Campo con compilazione facoltativa

*Scheda di dettaglio***DATI ANAGRAFICI DELLA PARTECIPATA**

NOME DEL CAMPO	
Codice Fiscale	08547890015
Denominazione	ACEA Pinerolese Energia S.r.l.
Anno di costituzione della società	2002
Forma giuridica	Società consortile a responsabilità limitata
Tipo di fondazione	Scegliere un elemento.
Altra forma giuridica	
Stato della società	Le società è attiva
Anno di inizio della procedura ⁽²¹⁾	
Società con azioni quotate in mercati regolamentati ⁽²²⁾	
Società che ha emesso strumenti finanziari quotati in mercati regolamentati (ex TUSP) ⁽²²⁾	

⁽¹¹⁾ Compilare il campo “anno di inizio della procedura” solo se nel campo “stato della società” è stato selezionato un elemento diverso da “La società è attiva”

⁽¹²⁾ Le società emittenti azioni o strumenti finanziari in mercati regolamentati nell’applicativo sono individuate mediante elenchi ufficiali.

SEDE LEGALE DELLA PARTECIPATA

NOME DEL CAMPO	
Stato	Italia
Provincia	Torino
Comune	Pinerolo

NOME DEL CAMPO	
CAP *	10064
Indirizzo *	Via Cravero N°48
Telefono *	
FAX *	
Email *	clienti@aceapinerolese.it

*campo con compilazione facoltativa

SETTORE DI ATTIVITÀ DELLA PARTECIPATA

La lista dei codici Ateco è disponibile al link <http://www.istat.it/it/strumenti/definizioni-e-classificazioni/ateco-2007>

NOME DEL CAMPO	
Attività 1	35.23 - COMMERCIO DI GAS DISTRIBUITO MEDIANTE CONDOTTE
Peso indicativo dell'attività %	89%
Attività 2 *	
Peso indicativo dell'attività % *	
Attività 3 *	
Peso indicativo dell'attività % *	
Attività 4 *	
Peso indicativo dell'attività % *	

*campo con compilazione facoltativa

ULTERIORI INFORMAZIONI SULLA PARTECIPATA

NOME DEL CAMPO	
Società in house	no

NOME DEL CAMPO	
Previsione nello statuto di limiti sul fatturato ⁽²³⁾	
Deliberazione di quotazione di azioni in mercati regolamentati nei termini e con le modalità di cui all'art. 26, c. 4	no
Società contenuta nell'allegato A al D.Lgs. n. 175/2016	no
Società a partecipazione pubblica di diritto singolare (art.1, c. 4, lett. A)	no
Riferimento normativo società di diritto singolare ⁽²³⁾	
La partecipata svolge attività economiche protette da diritti speciali o esclusivi insieme con altre attività svolte in regime di mercato	no
Riferimento normativo società con diritti speciali o esclusivi insieme con altre attività svolte in regime di mercato ⁽²³⁾	
Società esclusa dall'applicazione dell'art. 4 con DPCM (art. 4, c. 9)	no
Società esclusa dall'applicazione dell'art. 4 con provvedimento del Presidente della Regione o delle Prov. Autonome (art. 4, c. 9)	no
Riferimento normativo atto esclusione ⁽²⁴⁾	

⁽¹³⁾ Compilare il campo solo se nel campo precedente è stato scelto "sì"

⁽¹⁴⁾ Compilare il campo solo se in uno dei campi precedenti è stato scelto "sì"

DATI DI BILANCIO PER LA VERIFICA TUSP

NOME DEL CAMPO	Anno 2017
Tipologia di attività svolta	Attività produttive di beni e servizi
Numero medio di dipendenti	13
Numero dei componenti dell'organo di amministrazione	1
Compenso dei componenti dell'organo di amministrazione	Incarico gratuito
Numero dei componenti dell'organo di controllo	3
Compenso dei componenti dell'organo di controllo	21.840

NOME DEL CAMPO	2017	2016	2015	2014	2013
Approvazione bilancio	sì	sì	sì	sì	sì
Risultato d'esercizio	1.969.998	1.732.154	1.330.984	1.284.625	1.236.833

- Approvazione bilancio

In calce al documento si riporta l'analisi di bilancio riferita alle risultanze degli ultimi 3 esercizi.

Attività produttive di beni e servizi o Distretti tecnologici

NOME DEL CAMPO	2017	2016	2015
A1) Ricavi delle vendite e delle prestazioni	56.144.786	54.645.789	61.617.501
A5) Altri Ricavi e Proventi	669.209	696.765	622.297
di cui Contributi in conto esercizio	20.760	10.413	9.927

QUOTA DI POSSESSO (quota diretta e/o indiretta)

NOME DEL CAMPO	INDICAZIONI PER LA COMPILAZIONE
Tipologia di Partecipazione	Partecipazione diretta
Quota diretta ⁽²⁵⁾	1,49%
Codice Fiscale Tramite ⁽²⁶⁾	
Denominazione Tramite (organismo) ⁽²⁶⁾	
Quota detenuta dalla Tramite nella società ⁽²⁷⁾	

⁽¹⁵⁾ Se la partecipazione è diretta o sia diretta che indiretta, inserire la quota detenuta direttamente dall'Amministrazione nella società.

⁽¹⁶⁾ Compilare se per "Tipologia di Partecipazione" è stato indicato "Partecipazione Indiretta" o "Partecipazione diretta e indiretta". Inserire CF e denominazione dell'ultima tramite attraverso la quale la società è indirettamente partecipata dall'Amministrazione.

⁽¹⁷⁾ Inserire la quota di partecipazione che la "tramite" detiene nella società.

QUOTA DI POSSESSO – TIPO DI CONTROLLO

NOME DEL CAMPO	INDICAZIONI PER LA COMPILAZIONE
Tipo di controllo	controllo congiunto - maggioranza dei voti esercitabili nell'assemblea ordinaria ed effettivo esercizio del potere di controllo anche tramite comportamenti concludenti

INFORMAZIONI ED ESITO PER LA RAZIONALIZZAZIONE

NOME DEL CAMPO	INDICAZIONI PER LA COMPILAZIONE
La partecipata svolge un'attività di produzione di beni e servizi a favore dell'Amministrazione?	Si

NOME DEL CAMPO	INDICAZIONI PER LA COMPILAZIONE
Attività svolta dalla Partecipata	produzione di un servizio di interesse generale (Art. 4, c. 2, lett. a)
Descrizione dell'attività	Produzione di servizi di interesse generale, in particolare completa gestione dell'attività di vendita di gas naturale
Quota % di partecipazione detenuta dal soggetto privato ⁽²⁸⁾	
Svolgimento di attività analoghe a quelle svolte da altre società (art.20, c.2 lett.c)	no
Necessità di contenimento dei costi di funzionamento (art.20, c.2 lett.f)	no
Necessità di aggregazione di società (art.20, c.2 lett.g)	no
L'Amministrazione ha fissato, con proprio provvedimento, obiettivi specifici sui costi di funzionamento della partecipata? (art.19, c.5) ⁽²⁹⁾	no
Esito della ricognizione	mantenimento senza interventi
Modalità (razionalizzazione) ⁽³⁰⁾	
Termine previsto per la razionalizzazione ⁽³⁰⁾	
Le misure di razionalizzazione sono state concluse alla data del 31/12/2018?	Non erano previste misure di razionalizzazione
Note*	

⁽¹⁸⁾ Compilare il campo se "Attività svolta dalla Partecipata" precedentemente selezionata è "realizzazione e gestione di opera pubblica ovvero organizzazione e gestione di servizio di interesse generale tramite PPP (Art.4, c.2, lett.c)".

⁽¹⁹⁾ Compilare il campo se "Tipo di controllo" è stato selezionato elemento diverso da "nessuno".

⁽²⁰⁾ Campo obbligatorio se per "Esito della ricognizione" è stato selezionato "Razionalizzazione".

* Campo con compilazione facoltativa

Scheda di dettaglio**DATI ANAGRAFICI DELLA PARTECIPATA**

NOME DEL CAMPO	
Codice Fiscale	10381250017
Denominazione	ACEA Servizi Strumentali Territoriali S.r.l.
Anno di costituzione della società	2010
Forma giuridica	Società a responsabilità limitata
Tipo di fondazione	Scegliere un elemento.
Altra forma giuridica	
Stato della società	Le società è attiva
Anno di inizio della procedura ⁽³¹⁾	
Società con azioni quotate in mercati regolamentati ⁽³²⁾	
Società che ha emesso strumenti finanziari quotati in mercati regolamentati (ex TUSP) ⁽³²⁾	

⁽²¹⁾ Compilare il campo “anno di inizio della procedura” solo se nel campo “stato della società” è stato selezionato un elemento diverso da “La società è attiva”

⁽²²⁾ Le società emittenti azioni o strumenti finanziari in mercati regolamentati nell’applicativo sono individuate mediante elenchi ufficiali.

SEDE LEGALE DELLA PARTECIPATA

NOME DEL CAMPO	
Stato	Italia
Provincia	Torino
Comune	Pinerolo

NOME DEL CAMPO	
CAP *	10064
Indirizzo *	Via Vigone N°42
Telefono *	0121 2361
FAX *	0121 236294
Email *	info@asst.it

*campo con compilazione facoltativa

SETTORE DI ATTIVITÀ DELLA PARTECIPATA

La lista dei codici Ateco è disponibile al link <http://www.istat.it/it/strumenti/definizioni-e-classificazioni/ateco-2007>

NOME DEL CAMPO	
Attività 1	"43.22.01- INSTALLAZIONE DI IMPIANTI IDRAULICI, DI RISCALDAMENTO E DI CONDIZIONAMENTO DELL'ARIA (INCLUSA MANUTENZIONE E RIPARAZIONE) IN EDIFICI O IN ALTRE OPERE DI COSTRUZIONE"
Peso indicativo dell'attività %	100%
Attività 2 *	
Peso indicativo dell'attività % *	
Attività 3 *	
Peso indicativo dell'attività % *	
Attività 4 *	
Peso indicativo dell'attività % *	

*campo con compilazione facoltativa

ULTERIORI INFORMAZIONI SULLA PARTECIPATA

NOME DEL CAMPO	
Società in house	si
Previsione nello statuto di limiti sul fatturato ⁽³³⁾	si
Deliberazione di quotazione di azioni in mercati regolamentati nei termini e con le modalità di cui all'art. 26, c. 4	no
Società contenuta nell'allegato A al D.Lgs. n. 175/2016	no
Società a partecipazione pubblica di diritto singolare (art.1, c. 4, lett. A)	no
Riferimento normativo società di diritto singolare ⁽³³⁾	
La partecipata svolge attività economiche protette da diritti speciali o esclusivi insieme con altre attività svolte in regime di mercato	no
Riferimento normativo società con diritti speciali o esclusivi insieme con altre attività svolte in regime di mercato ⁽³³⁾	—
Società esclusa dall'applicazione dell'art. 4 con DPCM (art. 4, c. 9)	no
Società esclusa dall'applicazione dell'art. 4 con provvedimento del Presidente della Regione o delle Prov. Autonome (art. 4, c. 9)	no
Riferimento normativo atto esclusione ⁽³⁴⁾	

⁽²³⁾ Compilare il campo solo se nel campo precedente è stato scelto “si”

⁽²⁴⁾ Compilare il campo solo se in uno dei campi precedenti è stato scelto “si”

DATI DI BILANCIO PER LA VERIFICA TUSP

NOME DEL CAMPO	Anno 2017
Tipologia di attività svolta	Attività produttive di beni e servizi
Numero medio di dipendenti	4
Numero dei componenti dell'organo di amministrazione	1
Compenso dei componenti dell'organo di amministrazione	Incarico gratuito
Numero dei componenti dell'organo di controllo	0
Compenso dei componenti dell'organo di controllo	0

NOME DEL CAMPO	2017	2016	2015	2014	2013
Approvazione bilancio	sì	sì	sì	sì	sì
Risultato d'esercizio	16.295	6.660	6.654	5.784	5.335

- Approvazione bilancio

In calce al documento si riporta l'analisi di bilancio riferita alle risultanze degli ultimi 3 esercizi.

Attività produttive di beni e servizi o Distretti tecnologici

NOME DEL CAMPO	2017	2016	2015
A1) Ricavi delle vendite e delle prestazioni	2.074.144	2.064.012	2.090.132
A5) Altri Ricavi e Proventi	952	204	6.844
di cui Contributi in conto esercizio	-	-	-

QUOTA DI POSSESSO (quota diretta e/o indiretta)

NOME DEL CAMPO	INDICAZIONI PER LA COMPILAZIONE
Tipologia di Partecipazione	Partecipazione diretta
Quota diretta ⁽³⁵⁾	1,49%
Codice Fiscale Tramite ⁽⁶⁾	
Denominazione Tramite (organismo) ⁽³⁶⁾	
Quota detenuta dalla Tramite nella società ⁽³⁷⁾	

⁽²⁵⁾ Se la partecipazione è diretta o sia diretta che indiretta, inserire la quota detenuta direttamente dall'Amministrazione nella società.

⁽²⁶⁾ Compilare se per "Tipologia di Partecipazione" è stato indicato "Partecipazione Indiretta" o "Partecipazione diretta e indiretta". Inserire CF e denominazione dell'ultima tramite attraverso la quale la società è indirettamente partecipata dall'Amministrazione.

⁽²⁷⁾ Inserire la quota di partecipazione che la "tramite" detiene nella società.

QUOTA DI POSSESSO – TIPO DI CONTROLLO

NOME DEL CAMPO	INDICAZIONI PER LA COMPILAZIONE
Tipo di controllo	controllo congiunto - maggioranza dei voti esercitabili nell'assemblea ordinaria ed effettivo esercizio del potere di controllo anche tramite comportamenti concludenti

INFORMAZIONI ED ESITO PER LA RAZIONALIZZAZIONE

NOME DEL CAMPO	INDICAZIONI PER LA COMPILAZIONE
La partecipata svolge un'attività di produzione di beni e servizi a favore dell'Amministrazione?	Si

NOME DEL CAMPO	INDICAZIONI PER LA COMPILAZIONE
Attività svolta dalla Partecipata	autoproduzione di beni o servizi strumentali all'ente o agli enti pubblici partecipanti o allo svolgimento delle loro funzioni (Art. 4, c. 2, lett. d)
Descrizione dell'attività	Produzione di beni e servizi strumentali all'attività degli enti pubblici soci in funzione della loro attività, in particolare servizio gestione calore degli immobili comunali
Quota % di partecipazione detenuta dal soggetto privato ⁽³⁸⁾	
Svolgimento di attività analoghe a quelle svolte da altre società (art.20, c.2 lett.c)	no
Necessità di contenimento dei costi di funzionamento (art.20, c.2 lett.f)	no
Necessità di aggregazione di società (art.20, c.2 lett.g)	no
L'Amministrazione ha fissato, con proprio provvedimento, obiettivi specifici sui costi di funzionamento della partecipata? (art.19, c.5) ⁽³⁹⁾	no
Esito della ricognizione	mantenimento senza interventi
Modalità (razionalizzazione) ⁽⁴⁰⁾	
Termine previsto per la razionalizzazione ⁽⁴⁰⁾	
Le misure di razionalizzazione sono state concluse alla data del 31/12/2018?	Non erano previste misure di razionalizzazione
Note*	

⁽²⁸⁾ Compilare il campo se "Attività svolta dalla Partecipata" precedentemente selezionata è "realizzazione e gestione di opera pubblica ovvero organizzazione e gestione di servizio di interesse generale tramite PPP (Art.4, c.2, lett.c)".

⁽²⁹⁾ Compilare il campo se "Tipo di controllo" è stato selezionato elemento diverso da "nessuno".

⁽³⁰⁾ Campo obbligatorio se per "Esito della ricognizione" è stato selezionato "Razionalizzazione".

* Campo con compilazione facoltativa

*Scheda di dettaglio***DATI ANAGRAFICI DELLA PARTECIPATA**

NOME DEL CAMPO	
Codice Fiscale	07937540016
Denominazione	Società Metropolitane Acque Torino S.p.A. – SMAT S.p.A.
Anno di costituzione della società	2000
Forma giuridica	Società per azioni
Tipo di fondazione	Scegliere un elemento.
Altra forma giuridica	-
Stato della società	Le società è attiva
Anno di inizio della procedura ⁽⁶¹⁾	-
Società con azioni quotate in mercati regolamentati ⁽²⁾	-
Società che ha emesso strumenti finanziari quotati in mercati regolamentati (ex TUSP) ⁽⁶²⁾	Si, prestito obbligazionario

⁽³¹⁾ Compilare il campo “anno di inizio della procedura” solo se nel campo “stato della società” è stato selezionato un elemento diverso da “La società è attiva”

⁽³²⁾ Le società emittenti azioni o strumenti finanziari in mercati regolamentati nell’applicativo sono individuate mediante elenchi ufficiali.

Ulteriori informazioni relative ai campi della Sezione**- Società che ha emesso strumenti finanziari quotati in mercati regolamentati**

In data 13 aprile 2017, si è conclusa la procedura per l’emissione di un prestito obbligazionario non convertibile sul mercato regolamentato deliberato per il sostegno del Piano degli Investimenti dell’ATO3, a favore della Città di Torino e degli altri Comuni soci di SMAT S.p.A. L’emissione è stata approvata dall’Assemblea Straordinaria dei Soci del 14.04.2016. Trattasi di un prestito da finanziatori istituzionali del valore di 135 milioni di euro, non convertibile e senza rilascio di alcuna garanzia da parte dei soci. Le obbligazioni assistite da rating BBB emesso da Standard & Poor’s hanno durata settennale (fino al 2024) con una cedola dell’1,95%, sono quotate presso il mercato regolamentato della Borsa di Dublino (ISE – Irish Stock Exchange).

SEDE LEGALE DELLA PARTECIPATA

NOME DEL CAMPO	
Stato	Italia
Provincia	Torino (TO)
Comune	Torino
CAP *	10152
Indirizzo *	Corso XI Febbraio N°14
Telefono *	011 4645111
FAX *	011 4365575
Email *	info@smatorino.it / info@smatorino.postecert.it

*campo con compilazione facoltativa

SETTORE DI ATTIVITÀ DELLA PARTECIPATA

La lista dei codici Ateco è disponibile al link <http://www.istat.it/it/strumenti/definizioni-e-classificazioni/ateco-2007>

NOME DEL CAMPO	
Attività 1	Cod. 36.00.00 – Raccolta, Trattamento e Fornitura di acqua
Peso indicativo dell'attività %	
Attività 2 *	Cod. 37.00.00 – Gestione delle reti fognarie
Peso indicativo dell'attività % *	
Attività 3 *	Cod. 35.11.00 – Produzione di Energia Elettrica
Peso indicativo dell'attività % *	
Attività 4 *	Cod. 35.21.00 – Produzione di Gas
Peso indicativo dell'attività % *	

*campo con compilazione facoltativa

ULTERIORI INFORMAZIONI SULLA PARTECIPATA

NOME DEL CAMPO	
Società in house	si
Previsione nello statuto di limiti sul fatturato ⁽⁶³⁾	si
Deliberazione di quotazione di azioni in mercati regolamentati nei termini e con le modalità di cui all'art. 26, c. 4	no
Società contenuta nell'allegato A al D.Lgs. n. 175/2016	No
Società a partecipazione pubblica di diritto singolare (art.1, c. 4, lett. A)	no
Riferimento normativo società di diritto singolare ⁽⁶³⁾	
La partecipata svolge attività economiche protette da diritti speciali o esclusivi insieme con altre attività svolte in regime di mercato	si
Riferimento normativo società con diritti speciali o esclusivi insieme con altre attività svolte in regime di mercato ⁽⁶³⁾	D.Lgs. n. 152/2006 "Norme in materia ambientale"
Società esclusa dall'applicazione dell'art. 4 con DPCM (art. 4, c. 9)	no
Società esclusa dall'applicazione dell'art. 4 con provvedimento del Presidente della Regione o delle Prov. Autonome (art. 4, c. 9)	no
Riferimento normativo atto esclusione ⁽⁶⁴⁾	-

⁽³³⁾ Compilare il campo solo se nel campo precedente è stato scelto "si"

⁽³⁴⁾ Compilare il campo solo se in uno dei campi precedenti è stato scelto "si"

Ulteriori informazioni relative ai campi della Sezione

La società risulta affidataria della gestione del servizio idrico integrato nell'Ambito Territoriale Ottimale Torinese n. 3. L'affidamento, di natura in house providing, è avvenuto con deliberazione dell'ATO n. 3 Torinese n. 173 del 27.05.2004 ed è stato riconfermato, sino al 31.12.2033, con deliberazione dell'ATO n. 3 Torinese n. 598/2016.

DATI DI BILANCIO PER LA VERIFICA TUSP

NOME DEL CAMPO	Anno 2017
Tipologia di attività svolta	Attività produttive di beni e servizi
Numero medio di dipendenti	988
Numero dei componenti dell'organo di amministrazione	5
Compenso dei componenti dell'organo di amministrazione	218.255
Numero dei componenti dell'organo di controllo	5 (di cui n. 2 supplenti) Opera altresì una società di revisione contabile
Compenso dei componenti dell'organo di controllo	72.800

La società predispose il bilancio d'esercizio secondo i principi IAS/ IFRS. Nel prospetto che segue, per gli anni 2017, 2016 e 2015, verranno presentati sia il risultato netto del conto economico di esercizio, sia il risultato del conto economico complessivo d'esercizio (che tiene conto degli utili/perdite iscritti direttamente a patrimonio netto)

NOME DEL CAMPO	2017	2016	2015	2014	2013
Approvazione bilancio	sì	sì	sì	sì	sì
Risultato netto del conto economico di esercizio	60.427.907	61.548.845	55.495.249	42.752.766	42.825.467
Risultato del conto economico complessivo d'esercizio	60.390.653	60.938.868	56.377.535		

Ulteriori informazioni relative ai campi della Sezione

- Numero dei dipendenti

Organico medio 2017:

Dirigenti	9
Quadri	30
Impiegati	599
Operai	333
<u>Apprendisti</u>	<u>17</u>

Totale 988

Organico al 31.12.2017:

Dirigenti 9

Quadri 30

Impiegati 591

Operai 327

Apprendisti 32

Totale 989

La spesa del personale per il 2017 è pari a € 60.025.167.

- Numero dei componenti dell'organo di amministrazione

Per il triennio 2017-2019 la Società risulta amministrata da un Consiglio di Amministrazione composto da 5 membri (di cui n.1 Amministratore Delegato) come individuato dall'Assemblea ordinaria dei Soci del 27.09.2017.

- Compensi dei componenti dell'organo di amministrazione

Di seguito si presenta il trattamento economico complessivo dal 01.01.2015 (legge n. 114/2014) riconosciuto ai componenti del Consiglio di Amministrazione:

- Presidente € 55.179,14
- Amministratore delegato:
 - quota fissa € 47.296,08
 - quota variabile € 46.955,98
- n.3 Consiglieri cad. € 13.320,00

Attività produttive di beni e servizi o Distretti tecnologici

La società predispose il bilancio d'esercizio secondo i principi IAS/ IFRS. Nel prospetto che segue si riconducono i dati del bilancio di SMAT S.p.A. nello schema civilistico previsto dal modello.

NOME DEL CAMPO	2017	2016	2015
A1) Ricavi delle vendite e delle prestazioni	330.151.739	335.581.857	314.114.447
A5) Altri Ricavi e Proventi	14.043.602	12.099.752	18.324.122
di cui Contributi in conto esercizio	3.431.667	2.873.840	518.288

Nel riepilogo dei ricavi non si è tenuto conto dei "Ricavi per attività di progettazione e costruzione"

QUOTA DI POSSESSO (quota diretta e/o indiretta)

NOME DEL CAMPO	INDICAZIONI PER LA COMPILAZIONE
Tipologia di Partecipazione	Partecipazione diretta
Quota diretta ⁽⁶⁵⁾	0,00002%
Codice Fiscale Tramite ⁽⁶⁾	
Denominazione Tramite (organismo) ⁽⁶⁶⁾	
Quota detenuta dalla Tramite nella società ⁽⁶⁷⁾	

⁽³⁵⁾ Se la partecipazione è diretta o sia diretta che indiretta, inserire la quota detenuta direttamente dall'Amministrazione nella società.

⁽³⁶⁾ Compilare se per "Tipologia di Partecipazione" è stato indicato "Partecipazione Indiretta" o "Partecipazione diretta e indiretta". Inserire CF e denominazione dell'ultima tramite attraverso la quale la società è indirettamente partecipata dall'Amministrazione.

⁽³⁷⁾ Inserire la quota di partecipazione che la "tramite" detiene nella società.

QUOTA DI POSSESSO – TIPO DI CONTROLLO

NOME DEL CAMPO	INDICAZIONI PER LA COMPILAZIONE
Tipo di controllo	controllo congiunto - influenza dominante

Ulteriori informazioni relative ai campi della sezione

- Tipo di controllo

Di seguito si riportano le principali norme dello statuto che delineano il controllo analogo congiunto in essere:

- Art. 3 - Oggetto: "(...) 3.5 La società può realizzare e gestire i servizi rientranti nel proprio oggetto anche per conto di terzi, pubblici o privati, senza vincolo di territorialità, in regime di appalto o concessione, ferma la necessità, in caso di affidamento del servizio idrico integrato da parte dell'A.A.T.O. 3 ai sensi dell'art. 113, comma 5, lett. c), del D.Lgs. 18.8.2000 n. 267, che lo stesso avvenga nel rispetto dei principi della disciplina comunitaria in materia di controllo analogo sulla società e di prevalenza dell'attività svolta dalla stessa con l'ente o gli enti pubblici che la controllano"

- Art. 13 – Affidamenti: "(...) 13.3. In caso di affidamento del servizio da parte dell'A.A.T.O. 3 ai sensi dell'art. 113, comma 5, lett. c), del D.Lgs. 18.8.2000 n. 267 i Soci esercitano il controllo sulla società mediante gli strumenti previsti dal presente Statuto e dalla Convenzione di Servizio."

INFORMAZIONI ED ESITO PER LA RAZIONALIZZAZIONE

NOME DEL CAMPO	INDICAZIONI PER LA COMPILAZIONE
La partecipata svolge un'attività di produzione di beni e servizi a favore dell'Amministrazione?	Si
Attività svolta dalla Partecipata	produzione di un servizio di interesse generale (Art. 4, c. 2, lett. a)
Descrizione dell'attività	Gestione del Servizio Idrico Integrato
Quota % di partecipazione detenuta dal soggetto privato ⁽⁶⁸⁾	-
Svolgimento di attività analoghe a quelle svolte da altre società (art.20, c.2 lett.c)	no
Necessità di contenimento dei costi di funzionamento (art.20, c.2 lett.f)	no
Necessità di aggregazione di società (art.20, c.2 lett.g)	no
L'Amministrazione ha fissato, con proprio provvedimento, obiettivi specifici sui costi di funzionamento della partecipata? (art.19, c.5) ⁽⁶⁹⁾	no
Esito della ricognizione	mantenimento senza interventi
Modalità (razionalizzazione) ⁽⁷⁰⁾	Scegliere un elemento.
Termine previsto per la razionalizzazione ⁽¹⁰⁾	-
Le misure di razionalizzazione sono state concluse alla data del 31/12/2018?	Scegliere un elemento.
Note*	Il Comune ha avviato un'attività di monitoraggio sul rispetto dei principali adempimenti e vincoli normativi da parte della partecipata in quanto società a controllo pubblico

⁽³⁸⁾ Compilare il campo se "Attività svolta dalla Partecipata" precedentemente selezionata è "realizzazione e gestione

di opera pubblica ovvero organizzazione e gestione di servizio di interesse generale tramite PPP (Art.4, c.2, lett.c)”.

⁽³⁹⁾ Compilare il campo se “Tipo di controllo” è stato selezionato elemento diverso da “nessuno”.

⁽⁴⁰⁾ Campo obbligatorio se per “Esito della ricognizione” è stato selezionato “Razionalizzazione”.

* Campo con compilazione facoltativa

Ulteriori informazioni relative ai campi della Sezione

- Attività svolta dalla partecipata:

La Società Metropolitana Acque Torino S.p.A. (SMAT S.p.A.), capogruppo del Gruppo SMAT, opera mediante affidamento "in house providing" nella gestione del servizio idrico, in qualità di Gestore dell'Ambito Territoriale Ottimale n. 3 Torinese.

Ai sensi dell'art. 3 dello statuto sociale: “3.1. La società ha per oggetto l'esercizio delle attività che concorrono a formare il servizio idrico integrato come definito dall'art. 4 lett. f) legge 5.1.1994 n. 36.

3.2. La società può eseguire ogni altra operazione e servizio, anche di commercializzazione, attinente o connessa alle attività di cui al punto 1., compresi lo studio, la progettazione e la realizzazione di impianti specifici, sia direttamente che indirettamente.

3.3. La società può compiere tutte le operazioni necessarie o utili per il conseguimento degli scopi sociali, ponendo in essere operazioni immobiliari, mobiliari, commerciali, industriali e finanziarie.

3.4. La società può assumere partecipazioni od interessenze in altre società o imprese, italiane e straniere, aventi oggetto analogo, affine o complementare; può prestare garanzie reali e/o personali anche a favore di enti e società controllate o collegate.

3.5. La società può realizzare e gestire i servizi rientranti nel proprio oggetto anche per conto di terzi, pubblici o privati, senza vincolo di territorialità, in regime di appalto o concessione, ferma la necessità, in caso di affidamento del servizio idrico integrato da parte dell'A.A.T.O. 3 ai sensi dell'art. 113, comma 5, lett. c), del D.Lgs. 18.8.2000 n. 267, che lo stesso avvenga nel rispetto dei principi della disciplina comunitaria in materia di controllo analogo sulla società e di prevalenza dell'attività svolta dalla stessa con l'ente o gli enti pubblici che la controllano”.

1.1 Distribuzione Gas Naturale S.r.l. – CF: 09479040017

Scheda di dettaglio

DATI ANAGRAFICI DELLA PARTECIPATA

NOME DEL CAMPO	
Codice Fiscale	09479040017
Denominazione	Distribuzione Gas Naturale s.r.l.
Anno di costituzione della società	2006
Forma giuridica	Società a responsabilità limitata
Tipo di fondazione	Scegliere un elemento.
Altra forma giuridica	

NOME DEL CAMPO	
Stato della società	Le società è attiva
Anno di inizio della procedura ⁽⁷¹⁾	
Società con azioni quotate in mercati regolamentati ⁽⁷²⁾	
Società che ha emesso strumenti finanziari quotati in mercati regolamentati (ex TUSP) ⁽⁷²⁾	

⁽⁴¹⁾ Compilare il campo “anno di inizio della procedura” solo se nel campo “stato della società” è stato selezionato un elemento diverso da “La società è attiva”

⁽⁴²⁾ Le società emittenti azioni o strumenti finanziari in mercati regolamentati nell’applicativo sono individuate mediante elenchi ufficiali.

SEDE LEGALE DELLA PARTECIPATA

NOME DEL CAMPO	
Stato	Italia
Provincia	Torino
Comune	Pinerolo
CAP *	10064
Indirizzo *	Via Vigone N°42
Telefono *	0121 398998
FAX *	0121 236294
Email *	segreteria.gas@dgn-net.it

*campo con compilazione facoltativa

SETTORE DI ATTIVITÀ DELLA PARTECIPATA

La lista dei codici Ateco è disponibile al link <http://www.istat.it/it/strumenti/definizioni-e-classificazioni/ateco-2007>

NOME DEL CAMPO	
Attività 1	35.22- PRODUZIONE DI GAS; DISTRIBUZIONE DI COMBUSTIBILI GASSOSI MEDIANTE CONDOTTE
Peso indicativo dell'attività %	100,00%
Attività 2 *	
Peso indicativo dell'attività % *	
Attività 3 *	
Peso indicativo dell'attività % *	
Attività 4 *	
Peso indicativo dell'attività % *	

*campo con compilazione facoltativa

ULTERIORI INFORMAZIONI SULLA PARTECIPATA

NOME DEL CAMPO	
Società in house	si
Previsione nello statuto di limiti sul fatturato ⁽⁷³⁾	si
Deliberazione di quotazione di azioni in mercati regolamentati nei termini e con le modalità di cui all'art. 26, c. 4	no
Società contenuta nell'allegato A al D.Lgs. n. 175/2016	no
Società a partecipazione pubblica di diritto singolare (art.1, c. 4, lett. A)	no
Riferimento normativo società di diritto singolare ⁽⁷³⁾	
La partecipata svolge attività economiche protette da diritti speciali o esclusivi insieme con altre attività svolte in regime di mercato	no

NOME DEL CAMPO	
Riferimento normativo società con diritti speciali o esclusivi insieme con altre attività svolte in regime di mercato ⁽⁷³⁾	—
Società esclusa dall'applicazione dell'art. 4 con DPCM (art. 4, c. 9)	no
Società esclusa dall'applicazione dell'art. 4 con provvedimento del Presidente della Regione o delle Prov. Autonome (art. 4, c. 9)	no
Riferimento normativo atto esclusione ⁽⁷⁴⁾	

⁽⁴³⁾ Compilare il campo solo se nel campo precedente è stato scelto “sì”

⁽⁴⁴⁾ Compilare il campo solo se in uno dei campi precedenti è stato scelto “sì”

DATI DI BILANCIO PER LA VERIFICA TUSP

NOME DEL CAMPO	Anno 2017
Tipologia di attività svolta	Attività produttive di beni e servizi
Numero medio di dipendenti	23
Numero dei componenti dell'organo di amministrazione	3
Compenso dei componenti dell'organo di amministrazione	Incarico gratuito
Numero dei componenti dell'organo di controllo	3
Compenso dei componenti dell'organo di controllo	14.560

NOME DEL CAMPO	2017	2016	2015	2014	2013
Approvazione bilancio	sì	sì	sì	sì	sì
Risultato d'esercizio	496.753	414.245	901.511	644.966	708.633

Attività produttive di beni e servizi o Distretti tecnologici

NOME DEL CAMPO	2017	2016	2015
A1) Ricavi delle vendite e delle prestazioni	6.759.459	7.078.628	7.080.716
A5) Altri Ricavi e Proventi	279.984	371.305	170.813
di cui Contributi in conto esercizio	-	-	

QUOTA DI POSSESSO (quota diretta e/o indiretta)

NOME DEL CAMPO	INDICAZIONI PER LA COMPILAZIONE
Tipologia di Partecipazione	Partecipazione indiretta
Quota diretta ⁽⁷⁵⁾	1,49%
Codice Fiscale Tramite ⁽⁷⁶⁾	05059960012
Denominazione Tramite (organismo) ⁽⁷⁶⁾	ACEA Pinerolese Industriale S.p.A.
Quota detenuta dalla Tramite nella società ⁽⁷⁷⁾	100%

⁽⁴⁵⁾ Se la partecipazione è diretta o sia diretta che indiretta, inserire la quota detenuta direttamente dall'Amministrazione nella società.

⁽⁴⁶⁾ Compilare se per "Tipologia di Partecipazione" è stato indicato "Partecipazione Indiretta" o "Partecipazione diretta e indiretta". Inserire CF e denominazione dell'ultima tramite attraverso la quale la società è indirettamente partecipata dall'Amministrazione.

(47) Inserire la quota di partecipazione che la “tramite” detiene nella società.

QUOTA DI POSSESSO – TIPO DI CONTROLLO

NOME DEL CAMPO	INDICAZIONI PER LA COMPILAZIONE
Tipo di controllo	controllo congiunto - maggioranza dei voti esercitabili nell'assemblea ordinaria ed effettivo esercizio del potere di controllo anche tramite comportamenti concludenti

INFORMAZIONI ED ESITO PER LA RAZIONALIZZAZIONE

NOME DEL CAMPO	INDICAZIONI PER LA COMPILAZIONE
La partecipata svolge un'attività di produzione di beni e servizi a favore dell'Amministrazione?	Si
Attività svolta dalla Partecipata	produzione di un servizio di interesse generale (Art. 4, c. 2, lett. a)
Descrizione dell'attività	Gestione del servizio di distribuzione gas naturale
Quota % di partecipazione detenuta dal soggetto privato ⁽⁷⁸⁾	
Svolgimento di attività analoghe a quelle svolte da altre società (art.20, c.2 lett.c)	no
Necessità di contenimento dei costi di funzionamento (art.20, c.2 lett.f)	no
Necessità di aggregazione di società (art.20, c.2 lett.g)	no
L'Amministrazione ha fissato, con proprio provvedimento, obiettivi specifici sui costi di funzionamento della partecipata? (art.19, c.5) ⁽⁷⁹⁾	no

NOME DEL CAMPO	INDICAZIONI PER LA COMPILAZIONE
Esito della ricognizione	mantenimento senza interventi
Modalità (razionalizzazione) ⁽⁸⁰⁾	
Termine previsto per la razionalizzazione ⁽¹⁰⁾	
Le misure di razionalizzazione sono state concluse alla data del 31/12/2018?	Non erano previste misure di razionalizzazione
Note*	

⁽⁴⁸⁾ Compilare il campo se "Attività svolta dalla Partecipata" precedentemente selezionata è "realizzazione e gestione di opera pubblica ovvero organizzazione e gestione di servizio di interesse generale tramite PPP (Art.4, c.2, lett.c)".

⁽⁴⁹⁾ Compilare il campo se "Tipo di controllo" è stato selezionato elemento diverso da "nessuno".

⁽⁵⁰⁾ Campo obbligatorio se per "Esito della ricognizione" è stato selezionato "Razionalizzazione".

* Campo con compilazione facoltativa

1.2 AMIAT V. S.p.A. – CF: 10845310019

Scheda di dettaglio

DATI ANAGRAFICI DELLA PARTECIPATA

NOME DEL CAMPO	
Codice Fiscale	10845310019
Denominazione	AMIAT V S.p.A.
Anno di costituzione della società	2012
Forma giuridica	Società per azioni
Tipo di fondazione	Scegliere un elemento.
Altra forma giuridica	
Stato della società	Le società è attiva

NOME DEL CAMPO	
Anno di inizio della procedura ⁽⁸¹⁾	
Società con azioni quotate in mercati regolamentati ⁽⁸²⁾	
Società che ha emesso strumenti finanziari quotati in mercati regolamentati (ex TUSP) ⁽⁸²⁾	

⁽⁵¹⁾ Compilare il campo "anno di inizio della procedura" solo se nel campo "stato della società" è stato selezionato un elemento diverso da "La società è attiva"

⁽⁵²⁾ Le società emittenti azioni o strumenti finanziari in mercati regolamentati nell'applicativo sono individuate mediante elenchi ufficiali.

SEDE LEGALE DELLA PARTECIPATA

NOME DEL CAMPO	
Stato	Italia
Provincia	Torino
Comune	Torino
CAP *	10143
Indirizzo *	Corso Svizzera n. 95
Telefono *	
FAX *	
Email *	

*campo con compilazione facoltativa

SETTORE DI ATTIVITÀ DELLA PARTECIPATA

La lista dei codici Ateco è disponibile al link <http://www.istat.it/it/strumenti/definizioni-e-classificazioni/ateco-2007>

NOME DEL CAMPO	
Attività 1	70.1- ATTIVITA' DELLE HOLDING IMPEGNATE NELLE ATTIVITA' GESTIONALI (HOLDING OPERATIVE)

NOME DEL CAMPO	
Peso indicativo dell'attività %	100%
Attività 2 *	
Peso indicativo dell'attività % *	
Attività 3 *	
Peso indicativo dell'attività % *	
Attività 4 *	
Peso indicativo dell'attività % *	

*campo con compilazione facoltativa

ULTERIORI INFORMAZIONI SULLA PARTECIPATA

NOME DEL CAMPO	
Società in house	no
Previsione nello statuto di limiti sul fatturato ⁽⁸³⁾	
Deliberazione di quotazione di azioni in mercati regolamentati nei termini e con le modalità di cui all'art. 26, c. 4	no
Società contenuta nell'allegato A al D.Lgs. n. 175/2016	no
Società a partecipazione pubblica di diritto singolare (art.1, c. 4, lett. A)	no
Riferimento normativo società di diritto singolare ⁽⁸³⁾	
La partecipata svolge attività economiche protette da diritti speciali o esclusivi insieme con altre attività svolte in regime di mercato	no

NOME DEL CAMPO	
Riferimento normativo società con diritti speciali o esclusivi insieme con altre attività svolte in regime di mercato ⁽⁸³⁾	
Società esclusa dall'applicazione dell'art. 4 con DPCM (art. 4, c. 9)	no
Società esclusa dall'applicazione dell'art. 4 con provvedimento del Presidente della Regione o delle Prov. Autonome (art. 4, c. 9)	no
Riferimento normativo atto esclusione ⁽⁸⁴⁾	

⁽⁵³⁾ Compilare il campo solo se nel campo precedente è stato scelto "sì"

⁽⁵⁴⁾ Compilare il campo solo se in uno dei campi precedenti è stato scelto "sì"

DATI DI BILANCIO PER LA VERIFICA TUSP

NOME DEL CAMPO	Anno 2017
Tipologia di attività svolta	Attività consistenti nell'assunzione di partecipazioni in società esercenti attività diverse da quella creditizia e finanziaria (Holding)
Numero medio di dipendenti	0
Numero dei componenti dell'organo di amministrazione	3
Compenso dei componenti dell'organo di amministrazione	13.000
Numero dei componenti dell'organo di controllo	3
Compenso dei componenti dell'organo di controllo	11.440

NOME DEL CAMPO	2017	2016	2015	2014	2013
Approvazione bilancio	sì	sì	sì	sì	sì

NOME DEL CAMPO	Anno 2017				
	Risultato d'esercizio	10.706.431	3.318.942	1.419.895	928.14+6

Attività di Holding

NOME DEL CAMPO	2017	2016	2015
A1) Ricavi delle vendite e delle prestazioni			
A5) Altri Ricavi e Proventi			
di cui Contributi in conto esercizio			
C15) Proventi da partecipazioni	11.979.990	4.470.217	2.798.640
C16) Altri proventi finanziari		3	11
C17 bis) Utili e perdite su cambi			
D18 a) Rettifiche di valore di attività finanziarie - Rivalutazioni di partecipazioni			

QUOTA DI POSSESSO (quota diretta e/o indiretta)

NOME DEL CAMPO	INDICAZIONI PER LA COMPILAZIONE
Tipologia di Partecipazione	Partecipazione indiretta
Quota diretta ⁽⁸⁵⁾	--
Codice Fiscale Tramite ⁽⁸⁶⁾	05059960012
Denominazione Tramite (organismo) ⁽⁸⁶⁾	ACEA Pinerolese Industriale S.p.A.
Quota detenuta dalla Tramite nella società ⁽⁸⁷⁾	6,94%

⁽⁵⁵⁾ Se la partecipazione è diretta o sia diretta che indiretta, inserire la quota detenuta direttamente

dall'Amministrazione nella società.

⁽⁵⁶⁾ Compilare se per "Tipologia di Partecipazione" è stato indicato "Partecipazione Indiretta" o "Partecipazione diretta e indiretta". Inserire CF e denominazione dell'ultima tramite attraverso la quale la società è indirettamente partecipata dall'Amministrazione.

⁽⁵⁷⁾ Inserire la quota di partecipazione che la "tramite" detiene nella società.

QUOTA DI POSSESSO – TIPO DI CONTROLLO

NOME DEL CAMPO	INDICAZIONI PER LA COMPILAZIONE
Tipo di controllo	nessuno

INFORMAZIONI ED ESITO PER LA RAZIONALIZZAZIONE

NOME DEL CAMPO	INDICAZIONI PER LA COMPILAZIONE
La partecipata svolge un'attività di produzione di beni e servizi a favore dell'Amministrazione?	No
Attività svolta dalla Partecipata	attività diversa dalle precedenti
Descrizione dell'attività	Attività consistenti nell'assunzione di partecipazioni in società esercenti attività diverse da quella creditizia e finanziaria (Holding)
Quota % di partecipazione detenuta dal soggetto privato ⁽⁸⁸⁾	
Svolgimento di attività analoghe a quelle svolte da altre società (art.20, c. 2 lett.c)	no
Necessità di contenimento dei costi di funzionamento (art.20, c.2 lett.f)	no
Necessità di aggregazione di società (art.20, c.2 lett.g)	no

NOME DEL CAMPO	INDICAZIONI PER LA COMPILAZIONE
L'Amministrazione ha fissato, con proprio provvedimento, obiettivi specifici sui costi di funzionamento della partecipata? (art.19, c.5) ⁽⁸⁹⁾	no
Esito della ricognizione	mantenimento senza interventi
Modalità (razionalizzazione) ⁽⁹⁰⁾	
Termine previsto per la razionalizzazione ⁽⁹⁰⁾	
Le misure di razionalizzazione sono state concluse alla data del 31/12/2018?	Non erano previste misure di razionalizzazione
Note*	

⁽⁵⁸⁾ Compilare il campo se "Attività svolta dalla Partecipata" precedentemente selezionata è "realizzazione e gestione di opera pubblica ovvero organizzazione e gestione di servizio di interesse generale tramite PPP (Art.4, c.2, lett.c)".

⁽⁵⁹⁾ Compilare il campo se "Tipo di controllo" è stato selezionato elemento diverso da "nessuno".

⁽⁶⁰⁾ Campo obbligatorio se per "Esito della ricognizione" è stato selezionato "Razionalizzazione".

* Campo con compilazione facoltativa

2.1 APE RINNOVABILI S.R.L – CF: 03933750014

Scheda di dettaglio

DATI ANAGRAFICI DELLA PARTECIPATA

NOME DEL CAMPO	
Codice Fiscale	03933750014
Denominazione	APE RINNOVABILI s.r.l. a socio unico
Anno di costituzione della società	1981
Forma giuridica	Società a responsabilità limitata
Tipo di fondazione	Scegliere un elemento.

NOME DEL CAMPO	
Altra forma giuridica	
Stato della società	La società è cessata Il registro delle imprese segnala che la società è stata cancellata
Anno di inizio della procedura ⁽⁹¹⁾	
Società con azioni quotate in mercati regolamentati ⁽⁹²⁾	
Società che ha emesso strumenti finanziari quotati in mercati regolamentati (ex TUSP) ⁽⁹²⁾	

⁽⁶¹⁾ Compilare il campo “anno di inizio della procedura” solo se nel campo “stato della società” è stato selezionato un elemento diverso da “La società è attiva”

⁽⁶²⁾ Le società emittenti azioni o strumenti finanziari in mercati regolamentati nell’applicativo sono individuate mediante elenchi ufficiali.

SEDE LEGALE DELLA PARTECIPATA

NOME DEL CAMPO	
Stato	Italia
Provincia	Torino
Comune	Pinerolo
CAP *	10064
Indirizzo *	Via Cravero n. 48
Telefono *	
FAX *	
Email *	

*campo con compilazione facoltativa

SETTORE DI ATTIVITÀ DELLA PARTECIPATA

La lista dei codici Ateco è disponibile al link <http://www.istat.it/it/strumenti/definizioni-e-classificazioni/ateco-2007>

NOME DEL CAMPO	
Attività 1	35.11 - PRODUZIONE DI ENERGIA ELETTRICA
Peso indicativo dell'attività %	100%
Attività 2 *	
Peso indicativo dell'attività % *	
Attività 3 *	
Peso indicativo dell'attività % *	
Attività 4 *	
Peso indicativo dell'attività % *	

*campo con compilazione facoltativa

ULTERIORI INFORMAZIONI SULLA PARTECIPATA

NOME DEL CAMPO	
Società in house	no
Previsione nello statuto di limiti sul fatturato ⁽⁸³⁾	
Deliberazione di quotazione di azioni in mercati regolamentati nei termini e con le modalità di cui all'art. 26, c. 4	no
Società contenuta nell'allegato A al D.Lgs. n. 175/2016	no
Società a partecipazione pubblica di diritto singolare (art.1, c. 4, lett. A)	no
Riferimento normativo società di diritto singolare ⁽⁸³⁾	
La partecipata svolge attività economiche protette da diritti speciali o esclusivi insieme con altre attività svolte in regime di mercato	no

NOME DEL CAMPO	
Riferimento normativo società con diritti speciali o esclusivi insieme con altre attività svolte in regime di mercato ⁽⁹³⁾	
Società esclusa dall'applicazione dell'art. 4 con DPCM (art. 4, c. 9)	no
Società esclusa dall'applicazione dell'art. 4 con provvedimento del Presidente della Regione o delle Prov. Autonome (art. 4, c. 9)	no
Riferimento normativo atto esclusione ⁽⁹⁴⁾	

⁽⁶³⁾ Compilare il campo solo se nel campo precedente è stato scelto "sì"

⁽⁶⁴⁾ Compilare il campo solo se in uno dei campi precedenti è stato scelto "sì"

DATI DI BILANCIO PER LA VERIFICA TUSP

NOME DEL CAMPO	Anno 2017
Tipologia di attività svolta	Attività produttive di beni e servizi
Numero medio di dipendenti	0
Numero dei componenti dell'organo di amministrazione	1
Compenso dei componenti dell'organo di amministrazione	0 Incarico gratuito
Numero dei componenti dell'organo di controllo	
Compenso dei componenti dell'organo di controllo	

NOME DEL CAMPO	2017	2016	2015	2014	2013
Approvazione bilancio	sì	sì	sì	sì	sì

NOME DEL CAMPO	Anno 2017				
	Risultato d'esercizio	13.577	353.798	32.385	131.186

Attività produttive di beni e servizi o Distretti tecnologici

NOME DEL CAMPO	2017	2016	2015
A1) Ricavi delle vendite e delle prestazioni	276.955	316.378	558.758
A5) Altri Ricavi e Proventi	1.133.296	980.042	1.061.736
di cui Contributi in conto esercizio	444.451	767.671	1.061.730

QUOTA DI POSSESSO (quota diretta e/o indiretta)

NOME DEL CAMPO	INDICAZIONI PER LA COMPILAZIONE
Tipologia di Partecipazione	Partecipazione indiretta
Quota diretta ⁽⁹⁵⁾	--%
Codice Fiscale Tramite ⁽⁹⁶⁾	08547890015
Denominazione Tramite (organismo) ⁽⁹⁶⁾	ACEA Pinerolese Energia S.r.l.
Quota detenuta dalla Tramite nella società ⁽⁹⁷⁾	100%

⁽⁶⁵⁾ Se la partecipazione è diretta o sia diretta che indiretta, inserire la quota detenuta direttamente dall'Amministrazione nella società.

⁽⁶⁶⁾ Compilare se per "Tipologia di Partecipazione" è stato indicato "Partecipazione Indiretta" o "Partecipazione diretta e indiretta". Inserire CF e denominazione dell'ultima tramite attraverso la quale la società è indirettamente partecipata dall'Amministrazione.

⁽⁶⁷⁾ Inserire la quota di partecipazione che la "tramite" detiene nella società.

QUOTA DI POSSESSO – TIPO DI CONTROLLO

NOME DEL CAMPO	INDICAZIONI PER LA COMPILAZIONE
Tipo di controllo	controllo congiunto - maggioranza dei voti esercitabili nell'assemblea ordinaria ed effettivo esercizio del potere di controllo anche tramite comportamenti concludenti

INFORMAZIONI ED ESITO PER LA RAZIONALIZZAZIONE

NOME DEL CAMPO	INDICAZIONI PER LA COMPILAZIONE
La partecipata svolge un'attività di produzione di beni e servizi a favore dell'Amministrazione?	No
Attività svolta dalla Partecipata	produzione di energia da fonti rinnovabili (art. 4, c. 7)
Descrizione dell'attività	Gestione della centrale idroelettrica denominata "Alba Ovest"
Quota % di partecipazione detenuta dal soggetto privato ⁽⁹⁸⁾	
Svolgimento di attività analoghe a quelle svolte da altre società (art.20, c.2 lett.c)	no
Necessità di contenimento dei costi di funzionamento (art.20, c.2 lett.f)	si
Necessità di aggregazione di società (art.20, c.2 lett.g)	no
L'Amministrazione ha fissato, con proprio provvedimento, obiettivi specifici sui costi di funzionamento della partecipata? (art.19, c.5) ⁽⁹⁹⁾	no
Esito della ricognizione	razionalizzazione
Modalità (razionalizzazione) ⁽¹⁰⁰⁾	fusione della società per incorporazione in altra società

NOME DEL CAMPO	INDICAZIONI PER LA COMPILAZIONE
Termine previsto per la razionalizzazione ⁽¹⁰⁰⁾	31/12/2018
Le misure di razionalizzazione sono state concluse alla data del 31/12/2018?	SI
Note*	

⁽⁶⁸⁾ Compilare il campo se “Attività svolta dalla Partecipata” precedentemente selezionata è “realizzazione e gestione di opera pubblica ovvero organizzazione e gestione di servizio di interesse generale tramite PPP (Art.4, c.2, lett.c)”.

⁽⁶⁹⁾ Compilare il campo se “Tipo di controllo” è stato selezionato elemento diverso da “nessuno”.

⁽⁷⁰⁾ Campo obbligatorio se per “Esito della ricognizione” è stato selezionato “Razionalizzazione”.

* Campo con compilazione facoltativa

*Scheda di dettaglio***DATI ANAGRAFICI DELLA PARTECIPATA**

NOME DEL CAMPO	
Codice Fiscale	09974630015
Denominazione	E-GAS s.r.l.
Anno di costituzione della società	2008
Forma giuridica	Società consortile a responsabilità limitata
Tipo di fondazione	Scegliere un elemento.
Altra forma giuridica	
Stato della società	Le società è attiva
Anno di inizio della procedura ⁽¹⁰¹⁾	
Società con azioni quotate in mercati regolamentati ⁽¹⁸²⁾	
Società che ha emesso strumenti finanziari quotati in mercati regolamentati (ex TUSP) ⁽¹⁰²⁾	

⁽⁷¹⁾ Compilare il campo “anno di inizio della procedura” solo se nel campo “stato della società” è stato selezionato un elemento diverso da “La società è attiva”

⁽⁷²⁾ Le società emittenti azioni o strumenti finanziari in mercati regolamentati nell’applicativo sono individuate mediante elenchi ufficiali.

SEDE LEGALE DELLA PARTECIPATA

NOME DEL CAMPO	
Stato	Italia
Provincia	Torino
Comune	Torino
CAP *	10143
Indirizzo *	Corso Duca degli Abruzzi n. 14

NOME DEL CAMPO	
Telefono *	
FAX *	
Email *	

*campo con compilazione facoltativa

SETTORE DI ATTIVITÀ DELLA PARTECIPATA

La lista dei codici Ateco è disponibile al link <http://www.istat.it/it/strumenti/definizioni-e-classificazioni/ateco-2007>

NOME DEL CAMPO	
Attività 1	35.23.00- COMMERCIO DI GAS DISTRIBUITO MEDIANTE CONDOTTE
Peso indicativo dell'attività %	100%
Attività 2 *	
Peso indicativo dell'attività % *	
Attività 3 *	
Peso indicativo dell'attività % *	
Attività 4 *	
Peso indicativo dell'attività % *	

*campo con compilazione facoltativa

ULTERIORI INFORMAZIONI SULLA PARTECIPATA

NOME DEL CAMPO	
Società in house	no
Previsione nello statuto di limiti sul fatturato ⁽¹⁰³⁾	
Deliberazione di quotazione di azioni in mercati regolamentati nei termini e con le modalità di cui all'art. 26, c. 4	no

NOME DEL CAMPO	
Società contenuta nell'allegato A al D.Lgs. n. 175/2016	no
Società a partecipazione pubblica di diritto singolare (art.1, c. 4, lett. A)	no
Riferimento normativo società di diritto singolare ⁽¹⁰³⁾	
La partecipata svolge attività economiche protette da diritti speciali o esclusivi insieme con altre attività svolte in regime di mercato	no
Riferimento normativo società con diritti speciali o esclusivi insieme con altre attività svolte in regime di mercato ⁽¹⁰³⁾	
Società esclusa dall'applicazione dell'art. 4 con DPCM (art. 4, c. 9)	no
Società esclusa dall'applicazione dell'art. 4 con provvedimento del Presidente della Regione o delle Prov. Autonome (art. 4, c. 9)	no
Riferimento normativo atto esclusione ⁽¹⁰⁴⁾	

⁽⁷³⁾ Compilare il campo solo se nel campo precedente è stato scelto "sì"

⁽⁷⁴⁾ Compilare il campo solo se in uno dei campi precedenti è stato scelto "sì"

DATI DI BILANCIO PER LA VERIFICA TUSP

NOME DEL CAMPO	Anno 2017
Tipologia di attività svolta	Attività consistenti nell'assunzione di partecipazioni in società esercenti attività diverse da quella creditizia e finanziaria (Holding)
Numero medio di dipendenti	0
Numero dei componenti dell'organo di amministrazione	2
Compenso dei componenti dell'organo di amministrazione	-
Numero dei componenti dell'organo di controllo	-

NOME DEL CAMPO	Anno 2017
Compenso dei componenti dell'organo di controllo	-

NOME DEL CAMPO	2017	2016	2015	2014	2013
Approvazione bilancio	sì	sì	sì	sì	sì
Risultato d'esercizio	526.077	1.628.557	843.616	99	99.474

Attività di Holding

NOME DEL CAMPO	2017	2016	2015
A1) Ricavi delle vendite e delle prestazioni	5.180	5.180	5.180
A5) Altri Ricavi e Proventi		154	
di cui Contributi in conto esercizio			
C15) Proventi da partecipazioni	533.442	1.649.660	853.000
C16) Altri proventi finanziari	52	55	18
C17 bis) Utili e perdite su cambi			
D18 a) Rettifiche di valore di attività finanziarie - Rivalutazioni di partecipazioni			

QUOTA DI POSSESSO (quota diretta e/o indiretta)

NOME DEL CAMPO	INDICAZIONI PER LA COMPILAZIONE
Tipologia di Partecipazione	Partecipazione indiretta
Quota diretta ⁽¹⁰⁵⁾	--%
Codice Fiscale Tramite ⁽¹⁰⁶⁾	08547890015

NOME DEL CAMPO	INDICAZIONI PER LA COMPILAZIONE
Denominazione Tramite (organismo) (106)	ACEA Pinerolese Energia S.r.l.
Quota detenuta dalla Tramite nella società (107)	35%

(75) Se la partecipazione è diretta o sia diretta che indiretta, inserire la quota detenuta direttamente dall'Amministrazione nella società.

(76) Compilare se per "Tipologia di Partecipazione" è stato indicato "Partecipazione Indiretta" o "Partecipazione diretta e indiretta". Inserire CF e denominazione dell'ultima tramite attraverso la quale la società è indirettamente partecipata dall'Amministrazione.

(77) Inserire la quota di partecipazione che la "tramite" detiene nella società.

QUOTA DI POSSESSO – TIPO DI CONTROLLO

NOME DEL CAMPO	INDICAZIONI PER LA COMPILAZIONE
Tipo di controllo	nessuno

INFORMAZIONI ED ESITO PER LA RAZIONALIZZAZIONE

NOME DEL CAMPO	INDICAZIONI PER LA COMPILAZIONE
La partecipata svolge un'attività di produzione di beni e servizi a favore dell'Amministrazione?	No
Attività svolta dalla Partecipata	attività diversa dalle precedenti
Descrizione dell'attività	Importazione, esportazione, approvvigionamento, trasporto, fornitura e somministrazione di gas naturale ed energia elettrica
Quota % di partecipazione detenuta dal soggetto privato (108)	
Svolgimento di attività analoghe a quelle svolte da altre società (art.20, c.2 lett.c)	no
Necessità di contenimento dei costi di funzionamento (art.20, c.2 lett.f)	no
Necessità di aggregazione di società (art.20, c.2 lett.g)	no

NOME DEL CAMPO	INDICAZIONI PER LA COMPILAZIONE
L'Amministrazione ha fissato, con proprio provvedimento, obiettivi specifici sui costi di funzionamento della partecipata? (art.19, c.5) ⁽¹⁰⁹⁾	no
Esito della ricognizione	mantenimento senza interventi
Modalità (razionalizzazione) ⁽¹¹⁰⁾	
Termine previsto per la razionalizzazione ⁽¹¹⁰⁾	
Le misure di razionalizzazione sono state concluse alla data del 31/12/2018?	Non erano previste misure di razionalizzazione
Note*	

⁽⁷⁸⁾ Compilare il campo se "Attività svolta dalla Partecipata" precedentemente selezionata è "realizzazione e gestione di opera pubblica ovvero organizzazione e gestione di servizio di interesse generale tramite PPP (Art.4, c.2, lett.c)".

⁽⁷⁹⁾ Compilare il campo se "Tipo di controllo" è stato selezionato elemento diverso da "nessuno".

⁽⁸⁰⁾ Campo obbligatorio se per "Esito della ricognizione" è stato selezionato "Razionalizzazione".

* Campo con compilazione facoltativa

4.1 Risorse Idriche S.p.A. – CF: 06087720014

Scheda di dettaglio

DATI ANAGRAFICI DELLA PARTECIPATA

NOME DEL CAMPO	
Codice Fiscale	06087720014
Denominazione	Risorse Idriche S.p.A.
Anno di costituzione della società	1991
Forma giuridica	Società per azioni
Tipo di fondazione	Scegliere un elemento.

NOME DEL CAMPO	
Altra forma giuridica	
Stato della società	Le società è attiva
Anno di inizio della procedura ⁽¹¹¹⁾	
Società con azioni quotate in mercati regolamentati ⁽¹¹²⁾	
Società che ha emesso strumenti finanziari quotati in mercati regolamentati (ex TUSP) ⁽¹¹²⁾	

⁽⁸¹⁾ Compilare il campo “anno di inizio della procedura” solo se nel campo “stato della società” è stato selezionato un elemento diverso da “La società è attiva”

⁽⁸²⁾ Le società emittenti azioni o strumenti finanziari in mercati regolamentati nell’applicativo sono individuate mediante elenchi ufficiali.

SEDE LEGALE DELLA PARTECIPATA

NOME DEL CAMPO	
Stato	Italia
Provincia	Torino (TO)
Comune	Torino
CAP *	10152
Indirizzo *	Corso XI Febbraio n. 14
Telefono *	011 46451271
FAX *	011 46451252
Email *	info@risorseidricheto.it / risorseidriche@postecert.it

*campo con compilazione facoltativa

SETTORE DI ATTIVITÀ DELLA PARTECIPATA

La lista dei codici Ateco è disponibile al link <http://www.istat.it/it/strumenti/definizioni-e-classificazioni/ateco-2007>

NOME DEL CAMPO	
Attività 1	71.12.20 – Servizi di Progettazione di ingegneria integrata
Peso indicativo dell'attività %	100%
Attività 2 *	-
Peso indicativo dell'attività % *	-
Attività 3 *	-
Peso indicativo dell'attività % *	-
Attività 4 *	-
Peso indicativo dell'attività % *	

*campo con compilazione facoltativa

ULTERIORI INFORMAZIONI SULLA PARTECIPATA

NOME DEL CAMPO	
Società in house	si
Previsione nello statuto di limiti sul fatturato ⁽¹¹³⁾	si
Deliberazione di quotazione di azioni in mercati regolamentati nei termini e con le modalità di cui all'art. 26, c. 4	no
Società contenuta nell'allegato A al D.Lgs. n. 175/2016	no
Società a partecipazione pubblica di diritto singolare (art.1, c. 4, lett. A)	no
Riferimento normativo società di diritto singolare ⁽¹¹³⁾	-

NOME DEL CAMPO	
La partecipata svolge attività economiche protette da diritti speciali o esclusivi insieme con altre attività svolte in regime di mercato	si
Riferimento normativo società con diritti speciali o esclusivi insieme con altre attività svolte in regime di mercato ⁽¹¹³⁾	D.Lgs. n. 152/2006 "Norme in materia ambientale"
Società esclusa dall'applicazione dell'art. 4 con DPCM (art. 4, c. 9)	no
Società esclusa dall'applicazione dell'art. 4 con provvedimento del Presidente della Regione o delle Prov. Autonome (art. 4, c. 9)	no
Riferimento normativo atto esclusione ⁽¹¹⁴⁾	-

⁽⁸³⁾ Compilare il campo solo se nel campo precedente è stato scelto "sì"

⁽⁸⁴⁾ Compilare il campo solo se in uno dei campi precedenti è stato scelto "sì"

DATI DI BILANCIO PER LA VERIFICA TUSP

NOME DEL CAMPO	Anno 2017
Tipologia di attività svolta	Attività produttive di beni e servizi
Numero medio di dipendenti	25
Numero dei componenti dell'organo di amministrazione	3
Compenso dei componenti dell'organo di amministrazione	35.628
Numero dei componenti dell'organo di controllo	5 (di cui n.2 supplenti) Opera altresì una società di revisione contabile

NOME DEL CAMPO	Anno 2017
Compenso dei componenti dell'organo di controllo	24.999 (di cui 19.552 relativi ad emolumenti e 5.447 relativi a revisione)

NOME DEL CAMPO	2017	2016	2015	2014	2013
Approvazione bilancio	sì	sì	sì	sì	sì
Risultato d'esercizio	4.713	32.503	11.749	23.816	131.834

Ulteriori informazioni relative ai campi della Sezione

- Numero dei dipendenti

Quadri	4
<u>Impiegati</u>	<u>21</u>
Totale	25

La spesa del personale per il 2017 è pari a € 1.795.245

- Compensi dei componenti dell'organo di amministrazione

Di seguito si presenta il trattamento economico complessivo annuo (come da deliberazione dell'Assemblea dei soci del 25.07.2017 e verbale del Consiglio di Amministrazione del 11.09.2017) riconosciuto ai componenti dell'organo amministrativo:

-	Presidente	€ 15.000
-	Amministratore delegato	€ 19.000
-	Consigliere	€ 3.000

Rispetto alle informazioni sulle operazioni effettuate con Dirigenti, Amministratori, Sindaci e Soci della società o di imprese controllate, collegate, controllanti e imprese sottoposte al controllo di queste ultime, ai sensi del principio contabile CNDC-CNR n.12, dal bilancio 2017 si rileva che i componenti del Consiglio di Amministrazione hanno chiesto di riversare tutti gli emolumenti legati alle cariche ricoperte in Risorse Idriche S.p.A., alle rispettive aziende.

Attività produttive di beni e servizi o Distretti tecnologici

NOME DEL CAMPO	2017	2016	2015
A1) Ricavi delle vendite e delle prestazioni	2.409.066	2.525.747	2.597.078
A5) Altri Ricavi e Proventi	32.057	27.169	14.782
di cui Contributi in conto esercizio	23.831	-	-

QUOTA DI POSSESSO (quota diretta e/o indiretta)

NOME DEL CAMPO	INDICAZIONI PER LA COMPILAZIONE
Tipologia di Partecipazione	Partecipazione indiretta
Quota diretta ⁽⁵⁾	-
Codice Fiscale Tramite ⁽⁶⁾	07937540016
Denominazione Tramite (organismo) ⁽⁶⁾	Società Metropolitana Acque Torino S.p.A.
Quota detenuta dalla Tramite nella società ⁽⁷⁾	91,62%

⁽⁸⁵⁾ Se la partecipazione è diretta o sia diretta che indiretta, inserire la quota detenuta direttamente dall'Amministrazione nella società.

⁽⁸⁶⁾ Compilare se per "Tipologia di Partecipazione" è stato indicato "Partecipazione Indiretta" o "Partecipazione diretta e indiretta". Inserire CF e denominazione dell'ultima tramite attraverso la quale la società è indirettamente partecipata dall'Amministrazione.

⁽⁸⁷⁾ Inserire la quota di partecipazione che la "tramite" detiene nella società.

QUOTA DI POSSESSO – TIPO DI CONTROLLO

NOME DEL CAMPO	INDICAZIONI PER LA COMPILAZIONE
Tipo di controllo	controllo congiunto - maggioranza dei voti esercitabili nell'assemblea ordinaria ed effettivo esercizio del potere di controllo anche tramite comportamenti concludenti

Ulteriori informazioni relative ai campi della sezione

con riferimento al "Tipo di controllo", se il controllo è indiretto indicare la "tramite" controllata/controllante; se il controllo sulla "tramite" è esercitato congiuntamente con altre amministrazioni, specificare le modalità di coordinamento tra i soci pubblici per l'esercizio del controllo. **Nota per il Comune: rispetto a tale richiesta, ancorché Risorse idriche venga individuata come società in house, non si rilevato criteri e modalità per l'esercizio del controllo analogo congiunto per il tramite di SMAT; valutare se omettere tale passaggio**

INFORMAZIONI ED ESITO PER LA RAZIONALIZZAZIONE

NOME DEL CAMPO	INDICAZIONI PER LA COMPILAZIONE
La partecipata svolge un'attività di produzione di beni e servizi a favore dell'Amministrazione?	Si (indirettamente)
Attività svolta dalla Partecipata	autoproduzione di beni o servizi strumentali all'ente o agli enti pubblici partecipanti o allo svolgimento delle loro funzioni (Art. 4, c. 2, lett. d)
Descrizione dell'attività	Engineering
Quota % di partecipazione detenuta dal soggetto privato ⁽¹¹⁸⁾	-
Svolgimento di attività analoghe a quelle svolte da altre società (art.20, c.2 lett.c)	no
Necessità di contenimento dei costi di funzionamento (art.20, c.2 lett.f)	no
Necessità di aggregazione di società (art.20, c.2 lett.g)	no
L'Amministrazione ha fissato, con proprio provvedimento, obiettivi specifici sui costi di funzionamento della partecipata? (art.19, c.5) ⁽¹¹⁹⁾	no
Esito della ricognizione	mantenimento senza interventi
Modalità (razionalizzazione) ⁽¹²⁰⁾	-
Termine previsto per la razionalizzazione ⁽¹²⁰⁾	-
Le misure di razionalizzazione sono state concluse alla data del 31/12/2018?	-
Note*	Poiché la società, partecipata indiretta del Comune, risulta funzionale al perseguimento delle finalità istituzionali della capogruppo, l'ente monitorerà, per il prossimo esercizio, il permanere di tale condizione anche attraverso il confronto con i vertici di SMAT S.p.A.

⁽⁸⁸⁾ Compilare il campo se "Attività svolta dalla Partecipata" precedentemente selezionata è "realizzazione e gestione di opera pubblica ovvero organizzazione e gestione di servizio di interesse generale tramite PPP (Art.4, c.2, lett.c)".

⁽⁸⁹⁾ Compilare il campo se “Tipo di controllo” è stato selezionato elemento diverso da “nessuno”.

⁽⁹⁰⁾ Campo obbligatorio se per “Esito della ricognizione” è stato selezionato “Razionalizzazione”.

* Campo con compilazione facoltativa

Ulteriori informazioni relative ai campi della Sezione

- Attività svolta dalla partecipata

La società Risorse Idriche S.p.A. opera prevalentemente nel settore engineering relativo al Servizio Idrico Integrato, occupandosi anche della realizzazione e della gestione delle reti e degli impianti funzionali al servizio medesimo. Con effetto dal 01/01/2005 ha ricevuto in conferimento da SMAT S.p.A. il ramo d'azienda relativo ai servizi di progettazione al fine di massimizzare la sistematicità, la qualità, l'efficienza organizzativa, la flessibilità e la standardizzazione progettuale dello sviluppo tecnologico del servizio idrico integrato con particolare riferimento all'infrastrutturazione idrica territoriale connessa al Piano d'Ambito. Ai sensi dell'art. 4 dello statuto: *“la società, in un quadro sistematico di unitaria operatività di “gruppo” con la controllante SMA Torino Spa, alla cui attività di direzione e coordinamento è soggetta (...) svolge l'attività della promozione, dell'organizzazione e dell'esercizio di iniziative e attività nel settore dell'ingegneria, della ricerca e del monitoraggio, della consulenza e dell'assistenza tecnica, finalizzate alla gestione delle risorse idriche e del servizio idrico integrato (...).”*

Scheda di dettaglio**DATI ANAGRAFICI DELLA PARTECIPATA**

NOME DEL CAMPO	
Codice Fiscale	09909860018
Denominazione	Aida Ambiente s.r.l.
Anno di costituzione della società	2008
Forma giuridica	Società a responsabilità limitata
Tipo di fondazione	Scegliere un elemento.
Altra forma giuridica	
Stato della società	Le società è attiva
Anno di inizio della procedura ⁽¹²¹⁾	
Società con azioni quotate in mercati regolamentati ⁽¹²²⁾	
Società che ha emesso strumenti finanziari quotati in mercati regolamentati (ex TUSP) ⁽¹²²⁾	

⁽⁹¹⁾ Compilare il campo “anno di inizio della procedura” solo se nel campo “stato della società” è stato selezionato un elemento diverso da “La società è attiva”

⁽⁹²⁾ Le società emittenti azioni o strumenti finanziari in mercati regolamentati nell’applicativo sono individuate mediante elenchi ufficiali.

SEDE LEGALE DELLA PARTECIPATA

NOME DEL CAMPO	
Stato	Italia
Provincia	Torino (TO)
Comune	Pianezza

NOME DEL CAMPO	
CAP *	10144
Indirizzo *	Via Collegno n. 60
Telefono *	011 9672074
FAX *	011 9673033
Email *	info@aidambiente.com / aidambiente@pec.it

*campo con compilazione facoltativa

SETTORE DI ATTIVITÀ DELLA PARTECIPATA

La lista dei codici Ateco è disponibile al link <http://www.istat.it/it/strumenti/definizioni-e-classificazioni/ateco-2007>

NOME DEL CAMPO	
Attività 1	Cod. 37.00.00 – Raccolta e depurazione delle acque di scarico
Peso indicativo dell'attività %	100%
Attività 2 *	-
Peso indicativo dell'attività % *	-
Attività 3 *	-
Peso indicativo dell'attività % *	-
Attività 4 *	-
Peso indicativo dell'attività % *	-

*campo con compilazione facoltativa

ULTERIORI INFORMAZIONI SULLA PARTECIPATA

NOME DEL CAMPO	
Società in house	si
Previsione nello statuto di limiti sul fatturato ⁽³³⁾	si

NOME DEL CAMPO	
Deliberazione di quotazione di azioni in mercati regolamentati nei termini e con le modalità di cui all'art. 26, c. 4	no
Società contenuta nell'allegato A al D.Lgs. n. 175/2016	no
Società a partecipazione pubblica di diritto singolare (art.1, c. 4, lett. A)	no
Riferimento normativo società di diritto singolare ⁽¹²³⁾	-
La partecipata svolge attività economiche protette da diritti speciali o esclusivi insieme con altre attività svolte in regime di mercato	si
Riferimento normativo società con diritti speciali o esclusivi insieme con altre attività svolte in regime di mercato ⁽¹²³⁾	D.Lgs. n. 152/2006 "Norme in materia ambientale"
Società esclusa dall'applicazione dell'art. 4 con DPCM (art. 4, c. 9)	no
Società esclusa dall'applicazione dell'art. 4 con provvedimento del Presidente della Regione o delle Prov. Autonome (art. 4, c. 9)	no
Riferimento normativo atto esclusione ⁽¹²⁴⁾	-

⁽⁹³⁾ Compilare il campo solo se nel campo precedente è stato scelto "sì"

⁽⁹⁴⁾ Compilare il campo solo se in uno dei campi precedenti è stato scelto "sì"

DATI DI BILANCIO PER LA VERIFICA TUSP

NOME DEL CAMPO	Anno 2017
Tipologia di attività svolta	Attività produttive di beni e servizi
Numero medio di dipendenti	9

NOME DEL CAMPO	Anno 2017
Numero dei componenti dell'organo di amministrazione	3
Compenso dei componenti dell'organo di amministrazione	27.306
Numero dei componenti dell'organo di controllo	5 (di cui n.2 supplenti) Opera altresì una società di revisione contabile
Compenso dei componenti dell'organo di controllo	8.141 (di cui 6.613 relativi ad emolumenti e 1.528 relativi a revisione)

NOME DEL CAMPO	2017	2016	2015	2014	2013
Approvazione bilancio	sì	sì	sì	sì	sì
Risultato d'esercizio	117.704	397.350	389.797	312.909	238.838

Ulteriori informazioni relative ai campi della Sezione

- Numero dei dipendenti

Quadri	1
<u>Impiegati/operai</u>	<u>8</u>
Totale	9

La spesa del personale per il 2017 è pari a € 522.123

- Compensi dei componenti dell'organo di amministrazione

Di seguito si presenta il trattamento economico complessivo annuo (come da deliberazione dell'Assemblea dei soci del 27.07.2017 e verbale del Consiglio di Amministrazione del 11.09.2017) riconosciuto ai componenti dell'organo amministrativo:

-	Presidente	€ 7.200
-	Amministratore delegato	€ 16.560
-	Consigliere	€ 2.160

Rispetto alle informazioni sulle operazioni effettuate con Dirigenti, Amministratori, Sindaci e Soci della società o di imprese controllate, collegate, controllanti e imprese sottoposte al controllo di queste ultime, ai sensi del principio contabile CNDC-CNR n.12, dal bilancio 2017 si rileva che l'Amministratore Delegato ed il Consigliere hanno chiesto di riversare tutti gli emolumenti legati alle cariche ricoperte in AIDA Ambiente S.r.l., a SMAT S.p.a, dove rivestono ruolo di dirigenti.

Attività produttive di beni e servizi o Distretti tecnologici

NOME DEL CAMPO	2017	2016	2015
A1) Ricavi delle vendite e delle prestazioni	1.348.045	1.835.173	1.887.471
A5) Altri Ricavi e Proventi	25.508	16.043	2.798
di cui Contributi in conto esercizio	0	0	0

QUOTA DI POSSESSO (quota diretta e/o indiretta)

NOME DEL CAMPO	INDICAZIONI PER LA COMPILAZIONE
Tipologia di Partecipazione	Partecipazione indiretta
Quota diretta ⁽¹²⁵⁾	-
Codice Fiscale Tramite ⁽¹²⁶⁾	07937540016
Denominazione Tramite (organismo) ⁽¹²⁶⁾	Società Metropolitana Acqua Torino S.p.A.
Quota detenuta dalla Tramite nella società ⁽¹²⁷⁾	51%

⁽⁹⁵⁾ Se la partecipazione è diretta o sia diretta che indiretta, inserire la quota detenuta direttamente dall'Amministrazione nella società.

⁽⁹⁶⁾ Compilare se per "Tipologia di Partecipazione" è stato indicato "Partecipazione Indiretta" o "Partecipazione diretta e indiretta". Inserire CF e denominazione dell'ultima tramite attraverso la quale la società è indirettamente partecipata dall'Amministrazione.

⁽⁹⁷⁾ Inserire la quota di partecipazione che la "tramite" detiene nella società.

QUOTA DI POSSESSO – TIPO DI CONTROLLO

NOME DEL CAMPO	INDICAZIONI PER LA COMPILAZIONE
Tipo di controllo	controllo congiunto - maggioranza dei voti esercitabili nell'assemblea ordinaria ed effettivo esercizio del potere di controllo anche tramite comportamenti concludenti

Ulteriori informazioni relative ai campi della sezione

con riferimento al “**Tipo di controllo**”, se il controllo è indiretto indicare la “tramite” controllata/controllante; se il controllo sulla “tramite” è esercitato congiuntamente con altre amministrazioni, specificare le modalità di coordinamento tra i soci pubblici per l’esercizio del controllo.

INFORMAZIONI ED ESITO PER LA RAZIONALIZZAZIONE

NOME DEL CAMPO	INDICAZIONI PER LA COMPILAZIONE
La partecipata svolge un'attività di produzione di beni e servizi a favore dell'Amministrazione?	Si (indirettamente)
Attività svolta dalla Partecipata	autoproduzione di beni o servizi strumentali all’ente o agli enti pubblici partecipanti o allo svolgimento delle loro funzioni (Art. 4, c. 2, lett. d)
Descrizione dell'attività	Servizio idrico integrato – gestione depuratore
Quota % di partecipazione detenuta dal soggetto privato ⁽¹²⁸⁾	-
Svolgimento di attività analoghe a quelle svolte da altre società (art.20, c.2 lett.c)	no
Necessità di contenimento dei costi di funzionamento (art.20, c.2 lett.f)	no
Necessità di aggregazione di società (art.20, c.2 lett.g)	no
L'Amministrazione ha fissato, con proprio provvedimento, obiettivi specifici sui costi di funzionamento della partecipata? (art.19, c.5) ⁽¹²⁹⁾	no

NOME DEL CAMPO	INDICAZIONI PER LA COMPILAZIONE
Esito della ricognizione	mantenimento senza interventi
Modalità (razionalizzazione) ⁽¹³⁰⁾	-
Termine previsto per la razionalizzazione ⁽¹³⁰⁾	-
Le misure di razionalizzazione sono state concluse alla data del 31/12/2018?	-
Note*	Poiché la società, partecipata indiretta del Comune, risulta funzionale al perseguimento delle finalità istituzionali della capogruppo, l'ente monitorerà, per il prossimo esercizio, il permanere di tale condizione anche attraverso il confronto con i vertici di SMAT S.p.A.

⁽⁹⁸⁾ Compilare il campo se "Attività svolta dalla Partecipata" precedentemente selezionata è "realizzazione e gestione di opera pubblica ovvero organizzazione e gestione di servizio di interesse generale tramite PPP (Art.4, c.2, lett.c)".

⁽⁹⁹⁾ Compilare il campo se "Tipo di controllo" è stato selezionato elemento diverso da "nessuno".

⁽¹⁰⁰⁾ Campo obbligatorio se per "Esito della ricognizione" è stato selezionato "Razionalizzazione".

* Campo con compilazione facoltativa

Ulteriori informazioni relative ai campi della Sezione

- Attività svolta dalla partecipata

La società AIDA Ambiente S.r.l. è stata costituita al fine di ottemperare a quanto previsto dalle deliberazioni dell'Autorità d'Ambito Torinese in tema di processo di riunificazione delle gestioni del servizio idrico integrato all'interno del territorio dell'Ambito 3 - Torinese. La società si occupa, in particolare, della gestione tecnica ed operativa dell'impianto di depurazione di Pianezza e della gestione del servizio per lo smaltimento dei rifiuti liquidi non pericolosi.

4.3 Società Acque Potabili S.p.A. – CF: 11100280012

Scheda di dettaglio

DATI ANAGRAFICI DELLA PARTECIPATA

NOME DEL CAMPO	
Codice Fiscale	11100280012
Denominazione	Società Acque Potabili S.p.A. – SAP S.p.A.

NOME DEL CAMPO	
Anno di costituzione della società	2014
Forma giuridica	Società per azioni
Tipo di fondazione	Scegliere un elemento.
Altra forma giuridica	-
Stato della società	Le società è attiva
Anno di inizio della procedura ⁽¹³¹⁾	-
Società con azioni quotate in mercati regolamentati ⁽¹³²⁾	-
Società che ha emesso strumenti finanziari quotati in mercati regolamentati (ex TUSP) ⁽¹³²⁾	-

⁽¹⁰¹⁾ Compilare il campo “anno di inizio della procedura” solo se nel campo “stato della società” è stato selezionato un elemento diverso da “La società è attiva”

⁽¹⁰²⁾ Le società emittenti azioni o strumenti finanziari in mercati regolamentati nell’applicativo sono individuate mediante elenchi ufficiali.

SEDE LEGALE DELLA PARTECIPATA

NOME DEL CAMPO	
Stato	Italia
Provincia	Torino (TO)
Comune	Torino
CAP *	10152
Indirizzo *	Corso XI Febbraio N°22
Telefono *	011 55941
FAX *	011 5629730
Email *	acquepotabili@apotabili.it

*campo con compilazione facoltativa

SETTORE DI ATTIVITÀ DELLA PARTECIPATA

La lista dei codici Ateco è disponibile al link <http://www.istat.it/it/strumenti/definizioni-e-classificazioni/ateco-2007>

NOME DEL CAMPO	
Attività 1	Cod. 36.00.00 – Raccolta, Trattamento e Fornitura di acqua
Peso indicativo dell'attività %	100%
Attività 2 *	-
Peso indicativo dell'attività % *	-
Attività 3 *	-
Peso indicativo dell'attività % *	-
Attività 4 *	-
Peso indicativo dell'attività % *	-

*campo con compilazione facoltativa

ULTERIORI INFORMAZIONI SULLA PARTECIPATA

NOME DEL CAMPO	
Società in house	no
Previsione nello statuto di limiti sul fatturato ⁽¹³³⁾	no
Deliberazione di quotazione di azioni in mercati regolamentati nei termini e con le modalità di cui all'art. 26, c. 4	no
Società contenuta nell'allegato A al D.Lgs. n. 175/2016	no
Società a partecipazione pubblica di diritto singolare (art.1, c. 4, lett. A)	no
Riferimento normativo società di diritto singolare ⁽¹³³⁾	-

NOME DEL CAMPO	
La partecipata svolge attività economiche protette da diritti speciali o esclusivi insieme con altre attività svolte in regime di mercato	no
Riferimento normativo società con diritti speciali o esclusivi insieme con altre attività svolte in regime di mercato ⁽¹³³⁾	-
Società esclusa dall'applicazione dell'art. 4 con DPCM (art. 4, c. 9)	no
Società esclusa dall'applicazione dell'art. 4 con provvedimento del Presidente della Regione o delle Prov. Autonome (art. 4, c. 9)	no
Riferimento normativo atto esclusione ⁽¹³⁴⁾	-

⁽¹⁰³⁾ Compilare il campo solo se nel campo precedente è stato scelto "sì"

⁽¹⁰⁴⁾ Compilare il campo solo se in uno dei campi precedenti è stato scelto "sì"

DATI DI BILANCIO PER LA VERIFICA TUSP

NOME DEL CAMPO	Anno 2017
Tipologia di attività svolta	Attività produttive di beni e servizi
Numero medio di dipendenti	4 (distaccati presso il socio Ireti S.p.A.)
Numero dei componenti dell'organo di amministrazione	3
Compenso dei componenti dell'organo di amministrazione	69.000, oltre ad euro 5.000 indicati come "altri compensi"
Numero dei componenti dell'organo di controllo	5 (di cui n.2 supplenti)
Compenso dei componenti dell'organo di controllo	30.103, oltre ad euro 6.000 indicati come "altri compensi"

NOME DEL CAMPO	2017	2016	2015	2014	2013
Approvazione bilancio	sì	sì	sì	sì	sì
Risultato netto del Conto economico d'esercizio	-3.868.000	-7.236.000	-5.633.000	-5.734.820	-4.820.245
Risultato del conto economico complessivo d'esercizio	-3.863.000	-7.232.000	-5.512.000	-6.093.551	4.736.576

Ulteriori informazioni relative ai campi della Sezione

- **Compensi dei componenti dell'organo di amministrazione**

Di seguito si presenta il compenso fisso riconosciuto ai componenti del Consiglio di Amministrazione:

- Presidente € 28.000
- Amministratore delegato € 33.000

Consigliere € 8.000

Attività produttive di beni e servizi o Distretti tecnologici

La società predispone il bilancio d'esercizio secondo i principi IAS/ IFRS. Nel prospetto che segue si riconducono i dati del bilancio di SMAT S.p.A. nello schema civilistico previsto dal modello.

NOME DEL CAMPO	2017	2016	2015
A1) Ricavi delle vendite e delle prestazioni	65.000	20.000	67.000
A5) Altri Ricavi e Proventi	1.326.000	385.000	798.000
di cui Contributi in conto esercizio	0	0	0

QUOTA DI POSSESSO (quota diretta e/o indiretta)

NOME DEL CAMPO	INDICAZIONI PER LA COMPILAZIONE
Tipologia di Partecipazione	Partecipazione indiretta
Quota diretta ⁽¹³⁵⁾	—

NOME DEL CAMPO	INDICAZIONI PER LA COMPILAZIONE
Codice Fiscale Tramite ⁽¹³⁶⁾	07937540016
Denominazione Tramite (organismo) ⁽¹³⁶⁾	Società Metropolitana Acqua Torino S.p.A.
Quota detenuta dalla Tramite nella società ⁽¹³⁷⁾	44,92%

⁽¹⁰⁵⁾ Se la partecipazione è diretta o sia diretta che indiretta, inserire la quota detenuta direttamente dall'Amministrazione nella società.

⁽¹⁰⁶⁾ Compilare se per "Tipologia di Partecipazione" è stato indicato "Partecipazione Indiretta" o "Partecipazione diretta e indiretta". Inserire CF e denominazione dell'ultima tramite attraverso la quale la società è indirettamente partecipata dall'Amministrazione.

⁽¹⁰⁷⁾ Inserire la quota di partecipazione che la "tramite" detiene nella società.

QUOTA DI POSSESSO – TIPO DI CONTROLLO

NOME DEL CAMPO	INDICAZIONI PER LA COMPILAZIONE
Tipo di controllo	nessuno

INFORMAZIONI ED ESITO PER LA RAZIONALIZZAZIONE

NOME DEL CAMPO	INDICAZIONI PER LA COMPILAZIONE
La partecipata svolge un'attività di produzione di beni e servizi a favore dell'Amministrazione?	No
Attività svolta dalla Partecipata	produzione di un servizio di interesse generale (Art. 4, c. 2, lett. a)
Descrizione dell'attività	Servizio idrico integrato
Quota % di partecipazione detenuta dal soggetto privato ⁽¹³⁸⁾	
Svolgimento di attività analoghe a quelle svolte da altre società (art.20, c.2 lett.c)	<i>Si rimanda alla nota in fondo alla tabella</i>

NOME DEL CAMPO	INDICAZIONI PER LA COMPILAZIONE
Necessità di contenimento dei costi di funzionamento (art.20, c.2 lett.f)	<i>Si rimanda alla nota in fondo alla tabella</i>
Necessità di aggregazione di società (art.20, c.2 lett.g)	<i>Si rimanda alla nota in fondo alla tabella</i>
L'Amministrazione ha fissato, con proprio provvedimento, obiettivi specifici sui costi di funzionamento della partecipata? (art.19, c.5) ⁽¹³⁹⁾	no
Esito della ricognizione	<i>Si rimanda alla nota in fondo alla tabella</i>
Modalità (razionalizzazione) ⁽¹⁴⁰⁾	<i>Si rimanda alla nota in fondo alla tabella</i>
Termine previsto per la razionalizzazione ⁽¹⁴⁰⁾	<i>Si rimanda alla nota in fondo alla tabella</i>
Le misure di razionalizzazione sono state concluse alla data del 31/12/2018?	<i>Si rimanda alla nota in fondo alla tabella</i>
Note*	<i>La società rientra nel gruppo SMAT per cui la capogruppo dispone delle informazioni necessarie per l'avvio di eventuali misure di razionalizzazione, di cui ad oggi, non sono stati forniti aggiornamenti. L'Amministrazione, rapportandosi con la capogruppo, monitorerà le condizioni che determinano la sostenibilità o meno della partecipazione.</i>

⁽¹⁰⁸⁾ Compilare il campo se "Attività svolta dalla Partecipata" precedentemente selezionata è "realizzazione e gestione di opera pubblica ovvero organizzazione e gestione di servizio di interesse generale tramite PPP (Art.4, c.2, lett.c)".

⁽¹⁰⁹⁾ Compilare il campo se "Tipo di controllo" è stato selezionato elemento diverso da "nessuno".

⁽¹¹⁰⁾ Campo obbligatorio se per "Esito della ricognizione" è stato selezionato "Razionalizzazione".

* Campo con compilazione facoltativa

Ulteriori informazioni relative ai campi della Sezione

- Attività svolta dalla partecipata

La società Acque Potabili S.p.A. si occupa della derivazione, produzione e trattamento di acque potabili ed altre acque per condurle e distribuirle ad uso domestico, pubblico e industriale nonché l'assunzione, lo studio, la progettazione, la costruzione e l'esercizio di acquedotti, di opere di risanamento e trattamento inerenti depuratori, fognature, impianti di raccolta, trasporto, trattamento e smaltimento.

Scheda di dettaglio**DATI ANAGRAFICI DELLA PARTECIPATA**

NOME DEL CAMPO	
Codice Fiscale	94005970028
Denominazione	Servizio Idrico Integrato del Biellese e del Vercellese S.p.A.
Anno di costituzione della società	2000
Forma giuridica	Società per azioni
Tipo di fondazione	Scegliere un elemento.
Altra forma giuridica	
Stato della società	Le società è attiva
Anno di inizio della procedura ⁽¹⁴¹⁾	
Società con azioni quotate in mercati regolamentati 15⁽²⁾	
Società che ha emesso strumenti finanziari quotati in mercati regolamentati (ex TUSP) ⁽¹⁴²⁾	

⁽¹¹¹⁾ Compilare il campo “anno di inizio della procedura” solo se nel campo “stato della società” è stato selezionato un elemento diverso da “La società è attiva”

⁽¹¹²⁾ Le società emittenti azioni o strumenti finanziari in mercati regolamentati nell’applicativo sono individuate mediante elenchi ufficiali.

SEDE LEGALE DELLA PARTECIPATA

NOME DEL CAMPO	
Stato	Italia
Provincia	Vercelli (VC)
Comune	Vercelli
CAP *	13100

NOME DEL CAMPO	
Indirizzo *	Via Fratelli Bandiera N°16
Telefono *	800.283.120
FAX *	0161 257425
Email *	customer.service@siispa.it / siispa@legalmail.it

*campo con compilazione facoltativa

SETTORE DI ATTIVITÀ DELLA PARTECIPATA

La lista dei codici Ateco è disponibile al link <http://www.istat.it/it/strumenti/definizioni-e-classificazioni/ateco-2007>

NOME DEL CAMPO	
Attività 1	Cod. 36.00.00 – Raccolta, Trattamento e Fornitura di Acqua
Peso indicativo dell'attività %	100%
Attività 2 *	-
Peso indicativo dell'attività % *	-
Attività 3 *	-
Peso indicativo dell'attività % *	-
Attività 4 *	-
Peso indicativo dell'attività % *	-

*campo con compilazione facoltativa

ULTERIORI INFORMAZIONI SULLA PARTECIPATA

NOME DEL CAMPO	
Società in house	no
Previsione nello statuto di limiti sul fatturato ⁽³⁾	no

NOME DEL CAMPO	
Deliberazione di quotazione di azioni in mercati regolamentati nei termini e con le modalità di cui all'art. 26, c. 4	no
Società contenuta nell'allegato A al D.Lgs. n. 175/2016	no
Società a partecipazione pubblica di diritto singolare (art.1, c. 4, lett. A)	no
Riferimento normativo società di diritto singolare ⁽¹⁴³⁾	-
La partecipata svolge attività economiche protette da diritti speciali o esclusivi insieme con altre attività svolte in regime di mercato	si
Riferimento normativo società con diritti speciali o esclusivi insieme con altre attività svolte in regime di mercato ⁽¹⁴³⁾	D.Lgs. n. 152/2006 "Norme in materia ambientale"
Società esclusa dall'applicazione dell'art. 4 con DPCM (art. 4, c. 9)	no
Società esclusa dall'applicazione dell'art. 4 con provvedimento del Presidente della Regione o delle Prov. Autonome (art. 4, c. 9)	no
Riferimento normativo atto esclusione ⁽¹⁴⁴⁾	-

⁽¹¹³⁾ Compilare il campo solo se nel campo precedente è stato scelto "sì"

⁽¹¹⁴⁾ Compilare il campo solo se in uno dei campi precedenti è stato scelto "sì"

DATI DI BILANCIO PER LA VERIFICA TUSP

NOME DEL CAMPO	Anno 2017
Tipologia di attività svolta	Attività produttive di beni e servizi
Numero medio di dipendenti	47

NOME DEL CAMPO	Anno 2017
Numero dei componenti dell'organo di amministrazione	5
Compenso dei componenti dell'organo di amministrazione	23.500
Numero dei componenti dell'organo di controllo	5 (di cui n.2 supplenti)
Compenso dei componenti dell'organo di controllo	21.933

NOME DEL CAMPO	2017	2016	2015	2014	2013
Approvazione bilancio	sì	sì	sì	sì	sì
Risultato d'esercizio	1.043.147	308.888	324.008	244.593	48.271

Ulteriori informazioni relative ai campi della Sezione	
- Numero dei dipendenti	
Dirigenti	1
Impiegati	16
<u>Operai</u>	<u>30</u>
Totale	47
La spesa del personale per il 2017 (aggregato B9 del conto economico) è pari a € 2.232.210	
- Compensi dei componenti dell'organo di amministrazione	
Compensi lordi dei componenti del Consiglio di Amministrazione:	
- Presidente	€ 1.500 mensile
Consiglieri € 250 a seduta cadauno	

Attività produttive di beni e servizi o Distretti tecnologici

NOME DEL CAMPO	2017	2016	2015
A1) Ricavi delle vendite e delle prestazioni	11.894.682	11.225.910	11.298.177

A5) Altri Ricavi e Proventi	703.341	682.455	622.505
di cui Contributi in conto esercizio	-	-	-

QUOTA DI POSSESSO (quota diretta e/o indiretta)

NOME DEL CAMPO	INDICAZIONI PER LA COMPILAZIONE
Tipologia di Partecipazione	Partecipazione indiretta
Quota diretta ⁽¹⁴⁵⁾	—
Codice Fiscale Tramite ⁽¹⁴⁶⁾	07937540016
Denominazione Tramite (organismo) ⁽¹⁴⁶⁾	Società Metropolitana Acqua Torino S.p.A.
Quota detenuta dalla Tramite nella società ⁽¹⁴⁷⁾	19,99%

⁽¹¹⁵⁾ Se la partecipazione è diretta o sia diretta che indiretta, inserire la quota detenuta direttamente dall'Amministrazione nella società.

⁽¹¹⁶⁾ Compilare se per "Tipologia di Partecipazione" è stato indicato "Partecipazione Indiretta" o "Partecipazione diretta e indiretta". Inserire CF e denominazione dell'ultima tramite attraverso la quale la società è indirettamente partecipata dall'Amministrazione.

⁽¹¹⁷⁾ Inserire la quota di partecipazione che la "tramite" detiene nella società.

QUOTA DI POSSESSO – TIPO DI CONTROLLO

NOME DEL CAMPO	INDICAZIONI PER LA COMPILAZIONE
Tipo di controllo	nessuno

INFORMAZIONI ED ESITO PER LA RAZIONALIZZAZIONE

NOME DEL CAMPO	INDICAZIONI PER LA COMPILAZIONE
La partecipata svolge un'attività di produzione di beni e servizi a favore dell'Amministrazione?	No
Attività svolta dalla Partecipata	produzione di un servizio di interesse generale (Art. 4, c. 2, lett. a)
Descrizione dell'attività	Servizio idrico integrato
Quota % di partecipazione detenuta dal soggetto privato ⁽¹⁴⁸⁾	-
Svolgimento di attività analoghe a quelle svolte da altre società (art.20, c.2 lett.c)	<i>Si rimanda alla nota in fondo alla tabella</i>
Necessità di contenimento dei costi di funzionamento (art.20, c.2 lett.f)	<i>Si rimanda alla nota in fondo alla tabella</i>
Necessità di aggregazione di società (art.20, c.2 lett.g)	<i>Si rimanda alla nota in fondo alla tabella</i>
L'Amministrazione ha fissato, con proprio provvedimento, obiettivi specifici sui costi di funzionamento della partecipata? (art.19, c.5) ⁽¹⁴⁹⁾	no
Esito della ricognizione	<i>Si rimanda alla nota in fondo alla tabella</i>
Modalità (razionalizzazione) ⁽¹⁵⁰⁾	<i>Si rimanda alla nota in fondo alla tabella</i>
Termine previsto per la razionalizzazione ⁽⁶⁰⁾	<i>Si rimanda alla nota in fondo alla tabella</i>
Le misure di razionalizzazione sono state concluse alla data del 31/12/2018?	<i>Si rimanda alla nota in fondo alla tabella</i>
Note*	<i>La società rientra nel gruppo SMAT per cui la capogruppo dispone delle informazioni necessarie per l'avvio di eventuali misure di razionalizzazione, di cui ad oggi, non sono stati forniti aggiornamenti. L'Amministrazione, rapportandosi con la capogruppo, monitorerà le condizioni che determinano la sostenibilità o meno della partecipazione.</i>

⁽¹¹⁸⁾ Compilare il campo se “Attività svolta dalla Partecipata” precedentemente selezionata è “realizzazione e gestione di opera pubblica ovvero organizzazione e gestione di servizio di interesse generale tramite PPP (Art.4, c.2, lett.c)”.

⁽¹¹⁹⁾ Compilare il campo se “Tipo di controllo” è stato selezionato elemento diverso da “nessuno”.

⁽¹²⁰⁾ Campo obbligatorio se per “Esito della ricognizione” è stato selezionato “Razionalizzazione”.

* Campo con compilazione facoltativa

Ulteriori informazioni relative ai campi della Sezione

- Attività svolta dalla partecipata

La società S.I.I. S.p.A. svolge attività strettamente necessaria alle finalità istituzionali del Comune, gestendo il servizio idrico integrato (servizio di interesse generale)

L'art. 2 dello statuto specifica che *“la società opera prioritariamente nella gestione del servizio idrico integrato, costituito dai servizi di distribuzione di acqua ad usi civili ed industriali, da quelli di fognatura e di depurazione, conformemente a quanto previsto dalle Leggi n. 36/1994 e successive modificazioni ed integrazioni. La società potrà altresì operare in servizi ad essi affini o complementari tra cui l'approvvigionamento idrico dei Comuni e di altre realtà pubbliche e private.*

Nell'espletamento dello scopo sociale potrà quindi, in particolare:

- 1. Realizzare e gestire le opere necessarie per la captazione, l'adduzione, la potabilizzazione e la distribuzione dell'acqua per usi civili, industriali e zootecnici*
 - 2. Gestire opere già esistenti o realizzate da terzi, provvedere alla loro manutenzione ordinaria e straordinaria secondo le norme emanate dalle autorità competenti nello specifico settore;*
- Realizzare e gestire reti o collettori fognari ed i relativi impianti di depurazione secondo quanto previsto dalle leggi di settore e dalle direttive delle autorità competenti (...)*

4.5 Nord Ovest Servizi S.p.A. – CF: 08448160013

Scheda di dettaglio

DATI ANAGRAFICI DELLA PARTECIPATA

NOME DEL CAMPO	
Codice Fiscale	08448160013
Denominazione	Nord Ovest Servizi S.p.A. – NOS S.p.A.
Anno di costituzione della società	2002
Forma giuridica	Società per azioni
Tipo di fondazione	Scegliere un elemento.
Altra forma giuridica	

NOME DEL CAMPO	
Stato della società	Le società è attiva
Anno di inizio della procedura ⁽¹⁵¹⁾	
Società con azioni quotate in mercati regolamentati ⁽¹⁵²⁾	
Società che ha emesso strumenti finanziari quotati in mercati regolamentati (ex TUSP) ⁽¹⁵²⁾	

⁽¹²¹⁾ Compilare il campo “anno di inizio della procedura” solo se nel campo “stato della società” è stato selezionato un elemento diverso da “La società è attiva”

⁽¹²²⁾ Le società emittenti azioni o strumenti finanziari in mercati regolamentati nell’applicativo sono individuate mediante elenchi ufficiali.

SEDE LEGALE DELLA PARTECIPATA

NOME DEL CAMPO	
Stato	Italia
Provincia	Torino (TO)
Comune	Torino
CAP *	10152
Indirizzo *	Corso XI Febbraio N°14
Telefono *	
FAX *	
Email *	

*campo con compilazione facoltativa

SETTORE DI ATTIVITÀ DELLA PARTECIPATA

La lista dei codici Ateco è disponibile al link <http://www.istat.it/it/strumenti/definizioni-e-classificazioni/ateco-2007>

NOME DEL CAMPO	
Attività 1	Cod. 64.20.00 – Attività delle società di partecipazione (holding)
Peso indicativo dell'attività %	100%
Attività 2 *	-
Peso indicativo dell'attività % *	-
Attività 3 *	-
Peso indicativo dell'attività % *	-
Attività 4 *	-
Peso indicativo dell'attività % *	-

*campo con compilazione facoltativa

ULTERIORI INFORMAZIONI SULLA PARTECIPATA

NOME DEL CAMPO	
Società in house	no
Previsione nello statuto di limiti sul fatturato ⁽¹⁵³⁾	Scegliere un elemento.
Deliberazione di quotazione di azioni in mercati regolamentati nei termini e con le modalità di cui all'art. 26, c. 4	no
Società contenuta nell'allegato A al D.Lgs. n. 175/2016	no
Società a partecipazione pubblica di diritto singolare (art.1, c. 4, lett. A)	no
Riferimento normativo società di diritto singolare ⁽¹⁵³⁾	-

NOME DEL CAMPO	
La partecipata svolge attività economiche protette da diritti speciali o esclusivi insieme con altre attività svolte in regime di mercato	no
Riferimento normativo società con diritti speciali o esclusivi insieme con altre attività svolte in regime di mercato ⁽¹⁵³⁾	-
Società esclusa dall'applicazione dell'art. 4 con DPCM (art. 4, c. 9)	no
Società esclusa dall'applicazione dell'art. 4 con provvedimento del Presidente della Regione o delle Prov. Autonome (art. 4, c. 9)	no
Riferimento normativo atto esclusione ⁽¹⁵⁴⁾	-

⁽¹²³⁾ Compilare il campo solo se nel campo precedente è stato scelto "sì"

⁽¹²⁴⁾ Compilare il campo solo se in uno dei campi precedenti è stato scelto "sì"

DATI DI BILANCIO PER LA VERIFICA TUSP

NOME DEL CAMPO	Anno 2017
Tipologia di attività svolta	Attività consistenti nell'assunzione di partecipazioni in società esercenti attività diverse da quella creditizia e finanziaria (Holding)
Numero medio di dipendenti	0
Numero dei componenti dell'organo di amministrazione	7
Compenso dei componenti dell'organo di amministrazione	0
Numero dei componenti dell'organo di controllo	3
Compenso dei componenti dell'organo di controllo	7.614

NOME DEL CAMPO	2017	2016	2015	2014	2013
Approvazione bilancio	sì	sì	sì	sì	sì
Risultato d'esercizio	542.812	387.393	212.390	207.523	77.528

Attività di Holding

NOME DEL CAMPO	2017	2016	2015
A1) Ricavi delle vendite e delle prestazioni	119.867	75.000	62.500
A5) Altri Ricavi e Proventi			1.980
di cui Contributi in conto esercizio	0	0	0
C15) Proventi da partecipazioni	559.865	407.175	223.946
C16) Altri proventi finanziari	2.708	921	7.419
C17 bis) Utili e perdite su cambi	0	0	0
D18 a) Rettifiche di valore di attività finanziarie - Rivalutazioni di partecipazioni	0	0	0

QUOTA DI POSSESSO (quota diretta e/o indiretta)

NOME DEL CAMPO	INDICAZIONI PER LA COMPILAZIONE
Tipologia di Partecipazione	Partecipazione indiretta
Quota diretta ⁽¹⁵⁵⁾	
Codice Fiscale Tramite ⁽¹⁵⁶⁾	07937540016
Denominazione Tramite (organismo) ⁽¹⁵⁶⁾	Società Metropolitana Acqua Torino S.p.A.
Quota detenuta dalla Tramite nella società ⁽¹⁵⁷⁾	10%

⁽¹²⁵⁾ Se la partecipazione è diretta o sia diretta che indiretta, inserire la quota detenuta direttamente dall'Amministrazione nella società.

⁽¹²⁶⁾ Compilare se per "Tipologia di Partecipazione" è stato indicato "Partecipazione Indiretta" o "Partecipazione diretta e indiretta". Inserire CF e denominazione dell'ultima tramite attraverso la quale la società è indirettamente partecipata dall'Amministrazione.

⁽¹²⁷⁾ Inserire la quota di partecipazione che la "tramite" detiene nella società.

QUOTA DI POSSESSO – TIPO DI CONTROLLO

NOME DEL CAMPO	INDICAZIONI PER LA COMPILAZIONE
Tipo di controllo	nessuno

INFORMAZIONI ED ESITO PER LA RAZIONALIZZAZIONE

NOME DEL CAMPO	INDICAZIONI PER LA COMPILAZIONE
La partecipata svolge un'attività di produzione di beni e servizi a favore dell'Amministrazione?	No
Attività svolta dalla Partecipata	produzione di servizi economici di interesse generale a rete - affidato con procedura ad evidenza pubblica - anche fuori ambito territoriale di riferimento (art.4, c. 9bis)
Descrizione dell'attività	Attività di holding
Quota % di partecipazione detenuta dal soggetto privato ⁽¹⁵⁸⁾	
Svolgimento di attività analoghe a quelle svolte da altre società (art.20, c.2 lett.c)	<i>Si rimanda alla nota in fondo alla tabella</i>
Necessità di contenimento dei costi di funzionamento (art.20, c.2 lett.f)	<i>Si rimanda alla nota in fondo alla tabella</i>
Necessità di aggregazione di società (art.20, c.2 lett.g)	<i>Si rimanda alla nota in fondo alla tabella</i>
L'Amministrazione ha fissato, con proprio provvedimento, obiettivi specifici sui costi di funzionamento della partecipata? (art.19, c.5) ⁽¹⁵⁹⁾	no

NOME DEL CAMPO	INDICAZIONI PER LA COMPILAZIONE
Esito della ricognizione	<i>Si rimanda alla nota in fondo alla tabella</i>
Modalità (razionalizzazione) ⁽¹⁶⁰⁾	<i>Si rimanda alla nota in fondo alla tabella</i>
Termine previsto per la razionalizzazione ⁽¹⁶⁰⁾	<i>Si rimanda alla nota in fondo alla tabella</i>
Le misure di razionalizzazione sono state concluse alla data del 31/12/2018?	<i>Si rimanda alla nota in fondo alla tabella</i>
Note*	<i>La società rientra nel gruppo SMAT per cui la capogruppo dispone delle informazioni necessarie per l'avvio di eventuali misure di razionalizzazione, di cui ad oggi, non sono stati forniti aggiornamenti. L'Amministrazione, rapportandosi con la capogruppo, monitorerà le condizioni che determinano la sostenibilità o meno della partecipazione.</i>

⁽¹²⁸⁾ Compilare il campo se "Attività svolta dalla Partecipata" precedentemente selezionata è "realizzazione e gestione di opera pubblica ovvero organizzazione e gestione di servizio di interesse generale tramite PPP (Art.4, c.2, lett.c)".

⁽¹²⁹⁾ Compilare il campo se "Tipo di controllo" è stato selezionato elemento diverso da "nessuno".

⁽¹³⁰⁾ Campo obbligatorio se per "Esito della ricognizione" è stato selezionato "Razionalizzazione".

* Campo con compilazione facoltativa

Ulteriori informazioni relative ai campi della Sezione

- Attività svolta dalla partecipata

La Nord Ovest Servizi S.p.A. svolge attività di assunzione di partecipazioni in società che hanno per oggetto l'esercizio diretto o indiretto di attività di igiene urbana di mobilità e ciclo idrico integrato. In particolare la società gestisce la partecipazione del 45% (acquisita il 26.06.2002) nella società Asti Servizi Pubblici S.p.A. operante nell'ambito dei servizi pubblici della città di Asti.

4.6 Mondo Acqua S.p.A. – CF: 02778560041

Scheda di dettaglio

DATI ANAGRAFICI DELLA PARTECIPATA

NOME DEL CAMPO	
Codice Fiscale	02778560041
Denominazione	Mondo Acqua S.p.A.
Anno di costituzione della società	2000
Forma giuridica	Società per azioni
Tipo di fondazione	Scegliere un elemento.
Altra forma giuridica	
Stato della società	Le società è attiva
Anno di inizio della procedura ⁽¹⁶¹⁾	
Società con azioni quotate in mercati regolamentati ⁽¹⁶²⁾	
Società che ha emesso strumenti finanziari quotati in mercati regolamentati (ex TUSP) ⁽¹⁶²⁾	

⁽¹³¹⁾ Compilare il campo “anno di inizio della procedura” solo se nel campo “stato della società” è stato selezionato un elemento diverso da “La società è attiva”

⁽¹³²⁾ Le società emittenti azioni o strumenti finanziari in mercati regolamentati nell’applicativo sono individuate mediante elenchi ufficiali.

SEDE LEGALE DELLA PARTECIPATA

NOME DEL CAMPO	
Stato	Italia
Provincia	Cuneo (CN)
Comune	Mondovì
CAP *	12084
Indirizzo *	Via Venezia 6/B
Telefono *	0174 554461
FAX *	0174 554462
Email *	info@mondoacqua.com / info@pec.mondoacqua.com

*campo con compilazione facoltativa

SETTORE DI ATTIVITÀ DELLA PARTECIPATA

La lista dei codici Ateco è disponibile al link <http://www.istat.it/it/strumenti/definizioni-e-classificazioni/ateco-2007>

NOME DEL CAMPO	
Attività 1	Cod. 36.00.00 – Raccolta, Trattamento e Fornitura di acqua
Peso indicativo dell'attività %	
Attività 2 *	Cod. 41.00.00 – Costruzione di edifici
Peso indicativo dell'attività % *	
Attività 3 *	
Peso indicativo dell'attività % *	
Attività 4 *	
Peso indicativo dell'attività % *	

*campo con compilazione facoltativa

ULTERIORI INFORMAZIONI SULLA PARTECIPATA

NOME DEL CAMPO	
Società in house	no
Previsione nello statuto di limiti sul fatturato ⁽³⁾	Scegliere un elemento.
Deliberazione di quotazione di azioni in mercati regolamentati nei termini e con le modalità di cui all'art. 26, c. 4	no
Società contenuta nell'allegato A al D.Lgs. n. 175/2016	no
Società a partecipazione pubblica di diritto singolare (art.1, c. 4, lett. A)	no

NOME DEL CAMPO	
Riferimento normativo società di diritto singolare ⁽¹⁶³⁾	-
La partecipata svolge attività economiche protette da diritti speciali o esclusivi insieme con altre attività svolte in regime di mercato	no
Riferimento normativo società con diritti speciali o esclusivi insieme con altre attività svolte in regime di mercato ⁽¹⁶³⁾	-
Società esclusa dall'applicazione dell'art. 4 con DPCM (art. 4, c. 9)	no
Società esclusa dall'applicazione dell'art. 4 con provvedimento del Presidente della Regione o delle Prov. Autonome (art. 4, c. 9)	no
Riferimento normativo atto esclusione ⁽¹⁶⁴⁾	-

⁽¹³³⁾ Compilare il campo solo se nel campo precedente è stato scelto "sì"

⁽¹³⁴⁾ Compilare il campo solo se in uno dei campi precedenti è stato scelto "sì"

DATI DI BILANCIO PER LA VERIFICA TUSP

NOME DEL CAMPO	Anno 2017
Tipologia di attività svolta	Attività produttive di beni e servizi
Numero medio di dipendenti	15
Numero dei componenti dell'organo di amministrazione	7
Compenso dei componenti dell'organo di amministrazione	50.000
Numero dei componenti dell'organo di controllo	5 (di cui n.2 supplenti) Opera altresì una società di revisione contabile

NOME DEL CAMPO	Anno 2017
Compenso dei componenti dell'organo di controllo	19.769

NOME DEL CAMPO	2017	2016	2015	2014	2013
Approvazione bilancio	sì	sì	sì	sì	sì
Risultato d'esercizio	37.943	197.351	14.512	220.468	64.633

Ulteriori informazioni relative ai campi della Sezione

- Numero dei dipendenti

Impiegati 7

Operai 8

Totale 15

La spesa del personale per il 2017 (aggregato B9 del conto economico) è pari a € 757.738

Attività produttive di beni e servizi o Distretti tecnologici

NOME DEL CAMPO	2017	2016	2015
A1) Ricavi delle vendite e delle prestazioni	4.368.884	4.223.064	4.781.063
A5) Altri Ricavi e Proventi	663.947	327.214	85.331
di cui Contributi in conto esercizio	0	0	0

QUOTA DI POSSESSO (quota diretta e/o indiretta)

NOME DEL CAMPO	INDICAZIONI PER LA COMPILAZIONE
Tipologia di Partecipazione	Partecipazione indiretta
Quota diretta ⁽¹⁶⁵⁾	
Codice Fiscale Tramite ⁽¹⁶⁶⁾	07937540016

NOME DEL CAMPO	INDICAZIONI PER LA COMPILAZIONE
Denominazione Tramite (organismo) <small>(166)</small>	Società Metropolitana Acque Torino S.p.A.
Quota detenuta dalla Tramite nella società <small>(167)</small>	4,92%

⁽¹³⁵⁾ Se la partecipazione è diretta o sia diretta che indiretta, inserire la quota detenuta direttamente dall'Amministrazione nella società.

⁽¹³⁶⁾ Compilare se per "Tipologia di Partecipazione" è stato indicato "Partecipazione Indiretta" o "Partecipazione diretta e indiretta". Inserire CF e denominazione dell'ultima tramite attraverso la quale la società è indirettamente partecipata dall'Amministrazione.

⁽¹³⁷⁾ Inserire la quota di partecipazione che la "tramite" detiene nella società.

QUOTA DI POSSESSO – TIPO DI CONTROLLO

NOME DEL CAMPO	INDICAZIONI PER LA COMPILAZIONE
Tipo di controllo	nessuno

INFORMAZIONI ED ESITO PER LA RAZIONALIZZAZIONE

NOME DEL CAMPO	INDICAZIONI PER LA COMPILAZIONE
La partecipata svolge un'attività di produzione di beni e servizi a favore dell'Amministrazione?	No
Attività svolta dalla Partecipata	produzione di un servizio di interesse generale (Art. 4, c. 2, lett. a)
Descrizione dell'attività	Servizio idrico integrato
Quota % di partecipazione detenuta dal soggetto privato <small>(168)</small>	
Svolgimento di attività analoghe a quelle svolte da altre società (art.20, c.2 lett.c)	<i>Si rimanda alla nota in fondo alla tabella</i>

NOME DEL CAMPO	INDICAZIONI PER LA COMPILAZIONE
Necessità di contenimento dei costi di funzionamento (art.20, c.2 lett.f)	<i>Si rimanda alla nota in fondo alla tabella</i>
Necessità di aggregazione di società (art.20, c.2 lett.g)	<i>Si rimanda alla nota in fondo alla tabella</i>
L'Amministrazione ha fissato, con proprio provvedimento, obiettivi specifici sui costi di funzionamento della partecipata? (art.19, c.5) ⁽¹⁶⁹⁾	no
Esito della ricognizione	<i>Si rimanda alla nota in fondo alla tabella</i>
Modalità (razionalizzazione) ⁽¹⁷⁰⁾	<i>Si rimanda alla nota in fondo alla tabella</i>
Termine previsto per la razionalizzazione ⁽¹⁷⁰⁾	<i>Si rimanda alla nota in fondo alla tabella</i>
Le misure di razionalizzazione sono state concluse alla data del 31/12/2018?	<i>Si rimanda alla nota in fondo alla tabella</i>
Note*	<i>La società rientra nel gruppo SMAT per cui la capogruppo dispone delle informazioni necessarie per l'avvio di eventuali misure di razionalizzazione, di cui ad oggi, non sono stati forniti aggiornamenti. L'Amministrazione, rapportandosi con la capogruppo, monitorerà le condizioni che determinano la sostenibilità o meno della partecipazione.</i>

⁽¹³⁸⁾ Compilare il campo se "Attività svolta dalla Partecipata" precedentemente selezionata è "realizzazione e gestione di opera pubblica ovvero organizzazione e gestione di servizio di interesse generale tramite PPP (Art.4, c.2, lett.c)".

⁽¹³⁹⁾ Compilare il campo se "Tipo di controllo" è stato selezionato elemento diverso da "nessuno".

⁽¹⁴⁰⁾ Campo obbligatorio se per "Esito della ricognizione" è stato selezionato "Razionalizzazione".

* Campo con compilazione facoltativa

Ulteriori informazioni relative ai campi della Sezione

- Attività svolta dalla partecipata

La società Mondo Acqua S.p.A. si occupa dell'erogazione del Servizio idrico integrato tramite la gestione dell'intero ciclo dell'acqua (raccolta, trattamento, acquisto e distribuzione).

In tal senso l'art. 4 dello statuto prevede che "La Società ha per oggetto le attività di gestione senza vincoli territoriali"

delle seguenti attività:

a) gestione dell'intero ciclo dell'acqua comprensivo della:

- captazione, raccolta, trattamento, acquisto, sollevamento e distribuzione di acqua per usi potabili e diversi;

- raccolta, trattamento e smaltimento di acque reflue e/o meteoriche nonché smaltimento dei fanghi residui;

b) approvvigionamento di gas, anche allo stato liquido, con svolgimento delle fasi di produzione, trasformazione, importazione, trasporto e stoccaggio;

c) commercializzazione e vendita, compresa l'esportazione, di gas anche allo stato liquido, di altri combustibili ai clienti finali e agli intermediari;

d) acquisto, produzione, trasmissione, distribuzione e vendita nelle forme consentite dalla legge di energia elettrica;

e) gestione del calore, anche a mezzo reti;

f) acquisto e vendita, in proprio o per conto dei titolari, dei certificati verdi, titoli di efficienza energetica, nonché di altri certificati, permessi e titoli del mercato dell'energia;

g) fornitura di servizi energetici e global service destinati ad edifici di abitazione, a strutture private, pubbliche e per servizi al pubblico, a complessi industriali e commerciali, compresa la progettazione, costruzione, direzione lavori e gestione dei relativi impianti;

h) gestione dei rifiuti solidi urbani, speciali e di tutte le categorie e le fasi individuate dalle leggi vigenti e dei residui riutilizzabili, compresa la raccolta differenziata e la loro commercializzazione;

i) progettazione, realizzazione e gestione degli impianti di stoccaggio, trattamento e smaltimento dei rifiuti citati;

l) costruzione, manutenzione e gestione della rete di illuminazione pubblica e dei semafori;

m) realizzazione ed esercizio dei sistemi informativi territoriali;

- n) installazione ed esercizio di reti telematiche. (...)"

*Scheda di dettaglio***DATI ANAGRAFICI DELLA PARTECIPATA**

NOME DEL CAMPO	
Codice Fiscale	0715440019
Denominazione	Parco scientifico tecnologico per l'ambiente Environment Park Torino S.p.A.
Anno di costituzione della società	1997
Forma giuridica	Società per azioni
Tipo di fondazione	Scegliere un elemento.
Altra forma giuridica	-
Stato della società	Le società è attiva
Anno di inizio della procedura ⁽¹⁷¹⁾	-
Società con azioni quotate in mercati regolamentati ⁽¹⁷²⁾	-
Società che ha emesso strumenti finanziari quotati in mercati regolamentati (ex TUSP) ⁽¹⁷²⁾	-

⁽¹⁴¹⁾ Compilare il campo “anno di inizio della procedura” solo se nel campo “stato della società” è stato selezionato un elemento diverso da “La società è attiva”

⁽¹⁴²⁾ Le società emittenti azioni o strumenti finanziari in mercati regolamentati nell'applicativo sono individuate mediante elenchi ufficiali.

SEDE LEGALE DELLA PARTECIPATA

NOME DEL CAMPO	
Stato	Italia
Provincia	Torino (TO)

NOME DEL CAMPO	
Comune	Torino
CAP *	10121
Indirizzo *	Galleria San Federico n. 54
Telefono *	011 2258005
FAX *	011 2257225
Email *	info@envipark.com / environmentpark@pecsoci.ui.torino.it

*campo con compilazione facoltativa

SETTORE DI ATTIVITÀ DELLA PARTECIPATA

La lista dei codici Ateco è disponibile al link <http://www.istat.it/it/strumenti/definizioni-e-classificazioni/ateco-2007>

NOME DEL CAMPO	
Attività 1	Cod. 72.19.09 - Ricerca e sviluppo sperimentale nel campo delle altre scienze naturali e dell'ingegneria
Peso indicativo dell'attività %	100%
Attività 2 *	-
Peso indicativo dell'attività % *	-
Attività 3 *	-
Peso indicativo dell'attività % *	-
Attività 4 *	-
Peso indicativo dell'attività % *	-

*campo con compilazione facoltativa

ULTERIORI INFORMAZIONI SULLA PARTECIPATA

NOME DEL CAMPO	
Società in house	no
Previsione nello statuto di limiti sul fatturato ⁽¹⁷³⁾	Scegliere un elemento.
Deliberazione di quotazione di azioni in mercati regolamentati nei termini e con le modalità di cui all'art. 26, c. 4	no
Società contenuta nell'allegato A al D.Lgs. n. 175/2016	no
Società a partecipazione pubblica di diritto singolare (art.1, c. 4, lett. A)	no
Riferimento normativo società di diritto singolare ⁽¹⁷³⁾	-
La partecipata svolge attività economiche protette da diritti speciali o esclusivi insieme con altre attività svolte in regime di mercato	no
Riferimento normativo società con diritti speciali o esclusivi insieme con altre attività svolte in regime di mercato ⁽¹⁷³⁾	-
Società esclusa dall'applicazione dell'art. 4 con DPCM (art. 4, c. 9)	no
Società esclusa dall'applicazione dell'art. 4 con provvedimento del Presidente della Regione o delle Prov. Autonome (art. 4, c. 9)	no
Riferimento normativo atto esclusione ⁽¹⁷⁴⁾	-

⁽¹⁴³⁾ Compilare il campo solo se nel campo precedente è stato scelto "sì"

⁽¹⁴⁴⁾ Compilare il campo solo se in uno dei campi precedenti è stato scelto "sì"

⁽¹⁴⁵⁾

DATI DI BILANCIO PER LA VERIFICA TUSP

NOME DEL CAMPO	Anno 2017
Tipologia di attività svolta	Attività produttive di beni e servizi
Numero medio di dipendenti	24
Numero dei componenti dell'organo di amministrazione	5
Compenso dei componenti dell'organo di amministrazione	76.900
Numero dei componenti dell'organo di controllo	5 (di cui 2 supplenti) Opera altresì una società di revisione
Compenso dei componenti dell'organo di controllo	33.200 (di cui 22.880 per compenso attività sindaci e 10.320 per costo attività di organismo di vigilanza)

NOME DEL CAMPO	2017	2016	2015	2014	2013
Approvazione bilancio	sì	sì	sì	sì	sì
Risultato d'esercizio	65.476	-199.719	35.355	-307.323	-473.047

Ulteriori informazioni relative ai campi della Sezione

- Numero dei dipendenti

Dirigenti 1

Quadri 5

Impiegati 18

Totale 24

La spesa del personale per il 2017 (aggregato B9 del conto economico) è pari a € 1.320.861

- Numero dei componenti dell'organo di amministrazione

Per il triennio 2017-2019 la Società risulta amministrata da un Consiglio di Amministrazione composto da 5 membri (di cui n.1 Amministratore Delegato) come individuato dall'Assemblea degli Azionisti dei Soci del 11.12.2017.

- Compensi dei componenti dell'organo di amministrazione

Di seguito si presenta il trattamento economico riconosciuto ai componenti del Consiglio di Amministrazione:

- Presidente € 20.000 → Compenso annuo lordo, comprensivo dei gettoni di presenza per le riunioni del Consiglio di Amministrazione
- Amministratore delegato € 40.000 → Compenso annuo lordo, comprensivo dei gettoni di presenza per le riunioni del Consiglio di Amministrazione e comprensivo di una quota variabile (Management By Objectives, MBO) pari al 30% del compenso annuo lordo su obiettivi fissati dal Consiglio di Amministrazione
- n.3 Consiglieri cad. € 234 → Compenso lordo, per ogni effettiva presenza alle le riunioni del Consiglio di Amministrazione

Attività produttive di beni e servizi o Distretti tecnologici

NOME DEL CAMPO	2017	2016	2015
A1) Ricavi delle vendite e delle prestazioni	4.487.709	5.383.916	4.845.937
A5) Altri Ricavi e Proventi	990.776	925.193	1.378.821
di cui Contributi in conto esercizio	867.585	867.144	905.202

QUOTA DI POSSESSO (quota diretta e/o indiretta)

NOME DEL CAMPO	INDICAZIONI PER LA COMPILAZIONE
Tipologia di Partecipazione	Partecipazione indiretta
Quota diretta ⁽¹⁷⁵⁾	
Codice Fiscale Tramite ⁽¹⁷⁶⁾	07937540016
Denominazione Tramite (organismo) ⁽¹⁷⁶⁾	Società Metropolitana Acqua Torino S.p.A.
Quota detenuta dalla Tramite nella società ⁽¹⁷⁷⁾	3,38%

⁽¹⁴⁶⁾ Se la partecipazione è diretta o sia diretta che indiretta, inserire la quota detenuta direttamente dall'Amministrazione nella società.

⁽¹⁴⁷⁾ Compilare se per "Tipologia di Partecipazione" è stato indicato "Partecipazione Indiretta" o "Partecipazione diretta e indiretta". Inserire CF e denominazione dell'ultima tramite attraverso la quale la società è indirettamente partecipata dall'Amministrazione.

⁽¹⁴⁸⁾ Inserire la quota di partecipazione che la "tramite" detiene nella società.

QUOTA DI POSSESSO – TIPO DI CONTROLLO

NOME DEL CAMPO	INDICAZIONI PER LA COMPILAZIONE
Tipo di controllo	nessuno

INFORMAZIONI ED ESITO PER LA RAZIONALIZZAZIONE

NOME DEL CAMPO	INDICAZIONI PER LA COMPILAZIONE
La partecipata svolge un'attività di produzione di beni e servizi a favore dell'Amministrazione?	No
Attività svolta dalla Partecipata	autoproduzione di beni o servizi strumentali all'ente o agli enti pubblici partecipanti o allo svolgimento delle loro funzioni (Art. 4, c. 2, lett. d)
Descrizione dell'attività	Attività strumentali al servizio idrico integrato – attività di ricerca finalizzata allo sviluppo sostenibile
Quota % di partecipazione detenuta dal soggetto privato ⁽¹⁷⁸⁾	
Svolgimento di attività analoghe a quelle svolte da altre società (art.20, c.2 lett.c)	<i>Si rimanda alla nota in fondo alla tabella</i>
Necessità di contenimento dei costi di funzionamento (art.20, c.2 lett.f)	<i>Si rimanda alla nota in fondo alla tabella</i>
Necessità di aggregazione di società (art.20, c.2 lett.g)	<i>Si rimanda alla nota in fondo alla tabella</i>
L'Amministrazione ha fissato, con proprio provvedimento, obiettivi specifici sui costi di funzionamento della partecipata? (art.19, c.5) ⁽¹⁷⁹⁾	no
Esito della ricognizione	<i>Si rimanda alla nota in fondo alla tabella</i>
Modalità (razionalizzazione) ⁽¹⁸⁰⁾	<i>Si rimanda alla nota in fondo alla tabella</i>
Termine previsto per la razionalizzazione ⁽¹⁸⁰⁾	<i>Si rimanda alla nota in fondo alla tabella</i>

NOME DEL CAMPO	INDICAZIONI PER LA COMPILAZIONE
Le misure di razionalizzazione sono state concluse alla data del 31/12/2018?	<i>Si rimanda alla nota in fondo alla tabella</i>
Note*	<i>La società rientra nel gruppo SMAT per cui la capogruppo dispone delle informazioni necessarie per l'avvio di eventuali misure di razionalizzazione, di cui ad oggi, non sono stati forniti aggiornamenti. L'Amministrazione, rapportandosi con la capogruppo, monitorerà le condizioni che determinano la sostenibilità o meno della partecipazione.</i>

⁽¹⁴⁹⁾ Compilare il campo se "Attività svolta dalla Partecipata" precedentemente selezionata è "realizzazione e gestione di opera pubblica ovvero organizzazione e gestione di servizio di interesse generale tramite PPP (Art.4, c.2, lett.c)".

⁽¹⁵⁰⁾ Compilare il campo se "Tipo di controllo" è stato selezionato elemento diverso da "nessuno".

⁽¹⁵¹⁾ Campo obbligatorio se per "Esito della ricognizione" è stato selezionato "Razionalizzazione".

* Campo con compilazione facoltativa

Ulteriori informazioni relative ai campi della Sezione

- La società produce attività strumentali alla capogruppo SMAT S.p.A. aventi per oggetto la gestione del Parco Tecnologico ambientale deputato alla ricerca finalizzata allo sviluppo sostenibile. In tal senso l'art. 6 dello statuto prevede che "La società ha per oggetto l'attuazione e lo sviluppo di Parchi Tecnologici con lo scopo di perseguire le finalità istituzionali degli enti pubblici soci, avvalendosi di risorse proprie e di tutte le forme di finanziamento accessibili per legge. A titolo esemplificativo e non esaustivo: dei finanziamenti comunitari e nazionali, nonché delle sovvenzioni e degli altri contributi a tal fine disponibili."

4.8 Acque Potabili Siciliane S.p.A. in Fallimento – CF: 05599880829

Scheda di dettaglio

DATI ANAGRAFICI DELLA PARTECIPATA

NOME DEL CAMPO	
Codice Fiscale	05599880829
Denominazione	Acque Potabili Siciliane S.p.A. – APS S.p.A.
Anno di costituzione della società	2007
Forma giuridica	Società per azioni

NOME DEL CAMPO	
Tipo di fondazione	Scegliere un elemento.
Altra forma giuridica	-
Stato della società	Sono in corso procedure concorsuali (fallimento, amministrazione straordinaria, ecc.)
Anno di inizio della procedura ⁽¹⁸¹⁾	2013
Società con azioni quotate in mercati regolamentati ⁽¹⁸²⁾	-
Società che ha emesso strumenti finanziari quotati in mercati regolamentati (ex TUSP) ⁽¹⁸²⁾	-

⁽¹⁵²⁾ Compilare il campo “anno di inizio della procedura” solo se nel campo “stato della società” è stato selezionato un elemento diverso da “La società è attiva”

⁽¹⁵³⁾ Le società emittenti azioni o strumenti finanziari in mercati regolamentati nell’applicativo sono individuate mediante elenchi ufficiali.

Ulteriori informazioni relative ai campi della Sezione

- Stato della società

La società APS S.p.A. è stata messa in liquidazione il 30.07.2010 dietro deliberazione dell’Assemblea dei Soci.

In data 26 gennaio 2011 è stata depositata presso la Cancelleria del Tribunale di Palermo la domanda di ammissione al concordato preventivo, ritenuta inammissibile con decreto del 19.05.2011 del medesimo Tribunale.

In data 28.07.2011 è stato depositato ricorso per la dichiarazione dello stato di insolvenza e ammissione alla procedura di amministrazione straordinaria

Con ordinanza del 28.10.2011 il Tribunale di Palermo ha disposto l’ammissione alla cd. “fase di osservazione” della procedura di amministrazione straordinaria delle imprese in crisi ex D.Lgs. 270/1999, a seguito della quale è venuto meno il controllo della partecipata da parte dei Soci. Successivamente, in data 7.02.2012 il Tribunale ha pronunciato il Decreto di apertura della procedura di amministrazione straordinaria ai sensi dell’art. 30 D.Lgs. n. 270/1999

Infine in data 29.10.2013, la Sezione IV Civile e Fallimentare del Tribunale di Palermo ha disposto la conversione in fallimento della procedura di amministrazione straordinaria di APS S.p.A. Le procedure di fallimento sono tutt’ora in corso.

SEDE LEGALE DELLA PARTECIPATA

NOME DEL CAMPO	
Stato	Italia
Provincia	Palermo (PA)
Comune	Palermo
CAP *	90146
Indirizzo *	Via Ugo La Malfa N° 28/A
Telefono *	-
FAX *	-
Email *	fallimentoaps@pec.it

*campo con compilazione facoltativa

SETTORE DI ATTIVITÀ DELLA PARTECIPATA

La lista dei codici Ateco è disponibile al link <http://www.istat.it/it/strumenti/definizioni-e-classificazioni/ateco-2007>

NOME DEL CAMPO	
Attività 1	Cod. 36.00.00 – Raccolta, Trattamento e Fornitura di acqua
Peso indicativo dell'attività %	
Attività 2 *	Cod. 37.00.00 – Gestione delle reti fognarie
Peso indicativo dell'attività % *	
Attività 3 *	-
Peso indicativo dell'attività % *	
Attività 4 *	-
Peso indicativo dell'attività % *	

*campo con compilazione facoltativa

ULTERIORI INFORMAZIONI SULLA PARTECIPATA

NOME DEL CAMPO	
Società in house	no
Previsione nello statuto di limiti sul fatturato ⁽¹⁸³⁾	Scegliere un elemento.
Deliberazione di quotazione di azioni in mercati regolamentati nei termini e con le modalità di cui all'art. 26, c. 4	no
Società contenuta nell'allegato A al D.Lgs. n. 175/2016	no
Società a partecipazione pubblica di diritto singolare (art.1, c. 4, lett. A)	no
Riferimento normativo società di diritto singolare ⁽¹⁸³⁾	-
La partecipata svolge attività economiche protette da diritti speciali o esclusivi insieme con altre attività svolte in regime di mercato	no
Riferimento normativo società con diritti speciali o esclusivi insieme con altre attività svolte in regime di mercato ⁽¹⁸³⁾	-
Società esclusa dall'applicazione dell'art. 4 con DPCM (art. 4, c. 9)	no
Società esclusa dall'applicazione dell'art. 4 con provvedimento del Presidente della Regione o delle Prov. Autonome (art. 4, c. 9)	no
Riferimento normativo atto esclusione ⁽¹⁸⁴⁾	-

⁽¹⁵⁴⁾ Compilare il campo solo se nel campo precedente è stato scelto "sì"

⁽¹⁵⁵⁾ Compilare il campo solo se in uno dei campi precedenti è stato scelto "sì"

DATI DI BILANCIO PER LA VERIFICA TUSP

NOME DEL CAMPO	Anno 2017
Tipologia di attività svolta	Attività produttive di beni e servizi
Numero medio di dipendenti	4
Numero dei componenti dell'organo di amministrazione	6 (n. 3 liquidatore – di cui n.1 rappresentante dell'impresa e n. 3 curatori fallimentari)
Compenso dei componenti dell'organo di amministrazione	-
Numero dei componenti dell'organo di controllo	Opera una società di revisione contabile (come da visura al 05.12.2018)
Compenso dei componenti dell'organo di controllo	-

NOME DEL CAMPO	2017	2016	2015	2014	2013
Approvazione bilancio	no	no	no	no	no
Risultato d'esercizio	n.d.	n.d.	n.d.	n.d.	n.d.

Ulteriori informazioni relative ai campi della Sezione

- Numero dei dipendenti

Il numero medio dei dipendenti, evidenziato in tabella è stato rilevato da una visura effettuata il 05.12.2018 ed è riferito all'organico registrato nei primi due trimestri del 2018.

Attività produttive di beni e servizi o Distretti tecnologici

NOME DEL CAMPO	2017	2016	2015
A1) Ricavi delle vendite e delle prestazioni	n.d.	n.d.	n.d.
A5) Altri Ricavi e Proventi	n.d.	n.d.	n.d.
di cui Contributi in conto esercizio	n.d.	n.d.	n.d.

QUOTA DI POSSESSO (quota diretta e/o indiretta)

NOME DEL CAMPO	INDICAZIONI PER LA COMPILAZIONE
Tipologia di Partecipazione	Partecipazione indiretta
Quota diretta ⁽¹⁸⁵⁾	
Codice Fiscale Tramite ⁽¹⁸⁶⁾	07937540016
Denominazione Tramite (organismo) ⁽¹⁸⁶⁾	Società Metropolitana Acqua Torino S.p.A.
Quota detenuta dalla Tramite nella società ⁽¹⁸⁷⁾	9,83%

⁽¹⁵⁶⁾ Se la partecipazione è diretta o sia diretta che indiretta, inserire la quota detenuta direttamente dall'Amministrazione nella società.

⁽¹⁵⁷⁾ Compilare se per "Tipologia di Partecipazione" è stato indicato "Partecipazione Indiretta" o "Partecipazione diretta e indiretta". Inserire CF e denominazione dell'ultima tramite attraverso la quale la società è indirettamente partecipata dall'Amministrazione.

⁽¹⁵⁸⁾ Inserire la quota di partecipazione che la "tramite" detiene nella società.

QUOTA DI POSSESSO – TIPO DI CONTROLLO

NOME DEL CAMPO	INDICAZIONI PER LA COMPILAZIONE
Tipo di controllo	nessuno

INFORMAZIONI ED ESITO PER LA RAZIONALIZZAZIONE

NOME DEL CAMPO	INDICAZIONI PER LA COMPILAZIONE
La partecipata svolge un'attività di produzione di beni e servizi a favore dell'Amministrazione?	No
Attività svolta dalla Partecipata	nessuna attività

NOME DEL CAMPO	INDICAZIONI PER LA COMPILAZIONE
Descrizione dell'attività	L'attività consisteva nell'erogazione del servizio idrico integrato
Quota % di partecipazione detenuta dal soggetto privato ⁽¹⁸⁸⁾	
Svolgimento di attività analoghe a quelle svolte da altre società (art.20, c.2 lett.c)	no
Necessità di contenimento dei costi di funzionamento (art.20, c.2 lett.f)	no
Necessità di aggregazione di società (art.20, c.2 lett.g)	no
L'Amministrazione ha fissato, con proprio provvedimento, obiettivi specifici sui costi di funzionamento della partecipata? (art.19, c.5) ⁽¹⁸⁹⁾	no
Esito della ricognizione	razionalizzazione
Modalità (razionalizzazione) ⁽¹⁹⁰⁾	scioglimento della società
Termine previsto per la razionalizzazione ⁽¹⁹⁰⁾	<i>Si rimanda alla nota in fondo alla tabella</i>
Le misure di razionalizzazione sono state concluse alla data del 31/12/2018?	<i>Si rimanda alla nota in fondo alla tabella</i>
Note*	<i>La società rientra nel gruppo SMAT per cui la capogruppo dispone delle informazioni sull'avanzamento delle procedure di fallimento in corso, di cui ad oggi, non sono stati forniti aggiornamenti. L'Amministrazione, rapportandosi con la capogruppo, seguirà la procedura al fine di monitorarne l'impatto e la regolarità</i>

⁽¹⁵⁹⁾ Compilare il campo se "Attività svolta dalla Partecipata" precedentemente selezionata è "realizzazione e gestione di opera pubblica ovvero organizzazione e gestione di servizio di interesse generale tramite PPP (Art.4, c.2, lett.c)".

⁽¹⁶⁰⁾ Compilare il campo se "Tipo di controllo" è stato selezionato elemento diverso da "nessuno".

⁽¹⁶¹⁾ Campo obbligatorio se per "Esito della ricognizione" è stato selezionato "Razionalizzazione".

* Campo con compilazione facoltativa

Ulteriori informazioni relative ai campi della Sezione

- Attività svolta dalla partecipata

La società Acque Potabili Siciliane S.p.A. si occupava, nell'Ambito Territoriale Ottimale 1 – Palermo, dell'erogazione del servizio idrico quale insieme dei servizi di captazione, adduzione e distribuzione di acqua ad usi civili e industriali, di fognatura e di depurazione delle acque reflue.

4.9 Galatea S.c.a.r.l. – CF: 0152355067

Scheda di dettaglio

DATI ANAGRAFICI DELLA PARTECIPATA

NOME DEL CAMPO	
Codice Fiscale	0152355067
Denominazione	Galatea S.c.a.r.l.
Anno di costituzione della società	1992
Forma giuridica	Società consortile per azioni
Tipo di fondazione	Scegliere un elemento.
Altra forma giuridica	
Stato della società	Sono in corso procedure di liquidazione volontaria o scioglimento
Anno di inizio della procedura ⁽¹⁹¹⁾	2017
Società con azioni quotate in mercati regolamentati ⁽¹⁹²⁾	-
Società che ha emesso strumenti finanziari quotati in mercati regolamentati (ex TUSP) ⁽¹⁹²⁾	-

⁽¹⁶²⁾ Compilare il campo "anno di inizio della procedura" solo se nel campo "stato della società" è stato selezionato un elemento diverso da "La società è attiva"

⁽¹⁶³⁾ Le società emittenti azioni o strumenti finanziari in mercati regolamentati nell'applicativo sono individuate mediante elenchi ufficiali.

Ulteriori informazioni relative ai campi della Sezione

- Stato della società

La società è stata posta in liquidazione con atto del 20.10.2017. Le procedure sono tutt'ora in corso.

SEDE LEGALE DELLA PARTECIPATA

NOME DEL CAMPO	
Stato	Italia
Provincia	Alessandria (AL)
Comune	Alessandria
CAP *	15100
Indirizzo *	Via Spalto Marengo N°43
Telefono *	0131.261011
FAX *	-
Email *	galatearl@pec.it

*campo con compilazione facoltativa

SETTORE DI ATTIVITÀ DELLA PARTECIPATA

La lista dei codici Ateco è disponibile al link <http://www.istat.it/it/strumenti/definizioni-e-classificazioni/ateco-2007>

NOME DEL CAMPO	
Attività 1	Cod. 70.2 – Attività di Consulenza Gestionale
Peso indicativo dell'attività %	100%
Attività 2 *	-
Peso indicativo dell'attività % *	
Attività 3 *	-
Peso indicativo dell'attività % *	

NOME DEL CAMPO	
Attività 4 *	-
Peso indicativo dell'attività % *	

*campo con compilazione facoltativa

ULTERIORI INFORMAZIONI SULLA PARTECIPATA

NOME DEL CAMPO	
Società in house	no
Previsione nello statuto di limiti sul fatturato ⁽³⁾	Scegliere un elemento.
Deliberazione di quotazione di azioni in mercati regolamentati nei termini e con le modalità di cui all'art. 26, c. 4	no
Società contenuta nell'allegato A al D.Lgs. n. 175/2016	-
Società a partecipazione pubblica di diritto singolare (art.1, c. 4, lett. A)	no
Riferimento normativo società di diritto singolare ⁽¹⁹³⁾	-
La partecipata svolge attività economiche protette da diritti speciali o esclusivi insieme con altre attività svolte in regime di mercato	no
Riferimento normativo società con diritti speciali o esclusivi insieme con altre attività svolte in regime di mercato ⁽¹⁹³⁾	-
Società esclusa dall'applicazione dell'art. 4 con DPCM (art. 4, c. 9)	no
Società esclusa dall'applicazione dell'art. 4 con provvedimento del Presidente della Regione o delle Prov. Autonome (art. 4, c. 9)	no

NOME DEL CAMPO	
Riferimento normativo atto esclusione ⁽¹⁹⁴⁾	-

⁽¹⁶⁴⁾ Compilare il campo solo se nel campo precedente è stato scelto "sì"

⁽¹⁶⁵⁾ Compilare il campo solo se in uno dei campi precedenti è stato scelto "sì"

DATI DI BILANCIO PER LA VERIFICA TUSP

NOME DEL CAMPO	Anno 2017
Tipologia di attività svolta	Attività produttive di beni e servizi
Numero medio di dipendenti	-
Numero dei componenti dell'organo di amministrazione	1 (Liquidatore)
Compenso dei componenti dell'organo di amministrazione	-
Numero dei componenti dell'organo di controllo	-
Compenso dei componenti dell'organo di controllo	-

NOME DEL CAMPO	2017	2016	2015	2014	2013
Approvazione bilancio	no	no	no	no	no
Risultato d'esercizio	n.d.	n.d.	n.d.	n.d.	n.d.

Attività produttive di beni e servizi o Distretti tecnologici

NOME DEL CAMPO	2017	2016	2015
A1) Ricavi delle vendite e delle prestazioni	n.d.	n.d.	n.d.

A5) Altri Ricavi e Proventi	n.d.	n.d.	n.d.
di cui Contributi in conto esercizio	n.d.	n.d.	n.d.

QUOTA DI POSSESSO (quota diretta e/o indiretta)

NOME DEL CAMPO	INDICAZIONI PER LA COMPILAZIONE
Tipologia di Partecipazione	Partecipazione indiretta
Quota diretta ⁽¹⁹⁵⁾	
Codice Fiscale Tramite ⁽¹⁹⁶⁾	07937540016
Denominazione Tramite (organismo) ⁽¹⁹⁶⁾	Società Metropolitana Acqua Torino S.p.A.
Quota detenuta dalla Tramite nella società ⁽¹⁹⁷⁾	0,50%

⁽¹⁶⁶⁾ Se la partecipazione è diretta o sia diretta che indiretta, inserire la quota detenuta direttamente dall'Amministrazione nella società.

⁽¹⁶⁷⁾ Compilare se per "Tipologia di Partecipazione" è stato indicato "Partecipazione Indiretta" o "Partecipazione diretta e indiretta". Inserire CF e denominazione dell'ultima tramite attraverso la quale la società è indirettamente partecipata dall'Amministrazione.

⁽¹⁶⁸⁾ Inserire la quota di partecipazione che la "tramite" detiene nella società.

QUOTA DI POSSESSO – TIPO DI CONTROLLO

NOME DEL CAMPO	INDICAZIONI PER LA COMPILAZIONE
Tipo di controllo	nessuno

INFORMAZIONI ED ESITO PER LA RAZIONALIZZAZIONE

NOME DEL CAMPO	INDICAZIONI PER LA COMPILAZIONE
La partecipata svolge un'attività di produzione di beni e servizi a favore dell'Amministrazione?	No
Attività svolta dalla Partecipata	nessuna attività
Descrizione dell'attività	L'attività consisteva nell'erogazione del servizio idrico integrato
Quota % di partecipazione detenuta dal soggetto privato ⁽¹⁹⁸⁾	
Svolgimento di attività analoghe a quelle svolte da altre società (art.20, c.2 lett.c)	no
Necessità di contenimento dei costi di funzionamento (art.20, c.2 lett.f)	no
Necessità di aggregazione di società (art.20, c.2 lett.g)	no
L'Amministrazione ha fissato, con proprio provvedimento, obiettivi specifici sui costi di funzionamento della partecipata? (art.19, c.5) ⁽¹⁹⁾	no
Esito della ricognizione	razionalizzazione
Modalità (razionalizzazione) ⁽²⁰⁰⁾	scioglimento della società
Termine previsto per la razionalizzazione ⁽²⁰⁰⁾	<i>Si rimanda alla nota in fondo alla tabella</i>
Le misure di razionalizzazione sono state concluse alla data del 31/12/2018?	<i>Si rimanda alla nota in fondo alla tabella</i>
Note*	<i>La società rientra nel gruppo SMAT per cui la capogruppo dispone delle informazioni sull'avanzamento delle procedure di liquidazione in corso, di cui ad oggi, non sono stati forniti aggiornamenti. L'Amministrazione, rapportandosi con la capogruppo, seguirà la procedura al fine di monitorarne l'impatto e la regolarità</i>

⁽¹⁶⁹⁾ Compilare il campo se "Attività svolta dalla Partecipata" precedentemente selezionata è "realizzazione

e gestione di opera pubblica ovvero organizzazione e gestione di servizio di interesse generale tramite PPP (Art.4, c.2, lett.c)".

⁽¹⁷⁰⁾ Compilare il campo se "Tipo di controllo" è stato selezionato elemento diverso da "nessuno".

⁽¹⁷¹⁾ Campo obbligatorio se per "Esito della ricognizione" è stato selezionato "Razionalizzazione".

* Campo con compilazione facoltativa

Ulteriori informazioni relative ai campi della Sezione

- Attività svolta dalla partecipata

La società Galatea S.c.a.r.l. si occupava di gestire, organizzare e realizzare interventi finalizzati alla valorizzazione del territorio e delle sue risorse energetiche ed ambientali. La società aveva per oggetto la costruzione e conduzione dell'impianto di depurazione delle acque reflue del Comune di Santo Stefano Belbo, che costituiva un segmento del ciclo idrico integrato dell'ATO 4 Piemonte.

*Scheda di dettaglio***DATI ANAGRAFICI DELLA PARTECIPATA**

NOME DEL CAMPO	
Codice Fiscale	07328850966
Denominazione	GASPIU' DISTRIBUZIONE S.R.L. IN LIQUIDAZIONE
Anno di costituzione della società	2011
Forma giuridica	Società a responsabilità limitata
Tipo di fondazione	Scegliere un elemento.
Altra forma giuridica	
Stato della società	Sono in corso procedure di liquidazione volontaria o scioglimento
Anno di inizio della procedura ⁽²⁰¹⁾	2018
Società con azioni quotate in mercati regolamentati ⁽²⁰²⁾	
Società che ha emesso strumenti finanziari quotati in mercati regolamentati (ex TUSP) ⁽²⁰²⁾	

⁽¹⁷²⁾ Compilare il campo “anno di inizio della procedura” solo se nel campo “stato della società” è stato selezionato un elemento diverso da “La società è attiva”

⁽¹⁷³⁾ Le società emittenti azioni o strumenti finanziari in mercati regolamentati nell’applicativo sono individuate mediante elenchi ufficiali.

SEDE LEGALE DELLA PARTECIPATA

NOME DEL CAMPO	
Stato	Italia
Provincia	Milano
Comune	Milano

NOME DEL CAMPO	
CAP *	20149
Indirizzo *	Viale Certosa 1
Telefono *	
FAX *	
Email *	

*campo con compilazione facoltativa

SETTORE DI ATTIVITÀ DELLA PARTECIPATA

La lista dei codici Ateco è disponibile al link <http://www.istat.it/it/strumenti/definizioni-e-classificazioni/ateco-2007>

NOME DEL CAMPO	
Attività 1	35.22.00 - DISTRIBUZIONE DI COMBUSTIBILI GASSOSI MEDIANTE CONDOTTE
Peso indicativo dell'attività %	Società Inattiva
Attività 2 *	
Peso indicativo dell'attività % *	
Attività 3 *	
Peso indicativo dell'attività % *	
Attività 4 *	
Peso indicativo dell'attività % *	

*campo con compilazione facoltativa

ULTERIORI INFORMAZIONI SULLA PARTECIPATA

NOME DEL CAMPO	
Società in house	no

NOME DEL CAMPO	
Previsione nello statuto di limiti sul fatturato ⁽²⁰³⁾	
Deliberazione di quotazione di azioni in mercati regolamentati nei termini e con le modalità di cui all'art. 26, c. 4	no
Società contenuta nell'allegato A al D.Lgs. n. 175/2016	no
Società a partecipazione pubblica di diritto singolare (art.1, c. 4, lett. A)	no
Riferimento normativo società di diritto singolare ⁽²⁰³⁾	
La partecipata svolge attività economiche protette da diritti speciali o esclusivi insieme con altre attività svolte in regime di mercato	no
Riferimento normativo società con diritti speciali o esclusivi insieme con altre attività svolte in regime di mercato ⁽²⁰³⁾	
Società esclusa dall'applicazione dell'art. 4 con DPCM (art. 4, c. 9)	no
Società esclusa dall'applicazione dell'art. 4 con provvedimento del Presidente della Regione o delle Prov. Autonome (art. 4, c. 9)	no
Riferimento normativo atto esclusione ⁽²⁰⁴⁾	

⁽¹⁷⁴⁾ Compilare il campo solo se nel campo precedente è stato scelto "sì"

⁽¹⁷⁵⁾ Compilare il campo solo se in uno dei campi precedenti è stato scelto "sì"

DATI DI BILANCIO PER LA VERIFICA TUSP

NOME DEL CAMPO	Anno 2017
Tipologia di attività svolta	Attività produttive di beni e servizi
Numero medio di dipendenti	1
Numero dei componenti dell'organo di amministrazione	1 (Liquidatore)
Compenso dei componenti dell'organo di amministrazione	18.000,00
Numero dei componenti dell'organo di controllo	-
Compenso dei componenti dell'organo di controllo	-

NOME DEL CAMPO	2017	2016	2015	2014	2013
Approvazione bilancio	sì	sì	sì	sì	sì
Risultato d'esercizio	(2.181.920)	(449.445)	28.017	11.316	7.850

Attività produttive di beni e servizi o Distretti tecnologici

NOME DEL CAMPO	2017	2016	2015
A1) Ricavi delle vendite e delle prestazioni	0	1.105.313	2.162.468
A5) Altri Ricavi e Proventi	19.470	137.867	23.083
di cui Contributi in conto esercizio	0	0	0

QUOTA DI POSSESSO (quota diretta e/o indiretta)

NOME DEL CAMPO	INDICAZIONI PER LA COMPILAZIONE
Tipologia di Partecipazione	Partecipazione indiretta

NOME DEL CAMPO	INDICAZIONI PER LA COMPILAZIONE
Quota diretta ⁽²⁰⁵⁾	0%
Codice Fiscale Tramite ⁽⁸⁶⁾	09479040017
Denominazione Tramite (organismo) ⁽²⁰⁶⁾	Distribuzione Gas Naturale S.r.l.
Quota detenuta dalla Tramite nella società ⁽²⁰⁷⁾	40%

⁽¹⁷⁶⁾ Se la partecipazione è diretta o sia diretta che indiretta, inserire la quota detenuta direttamente dall'Amministrazione nella società.

⁽¹⁷⁷⁾ Compilare se per "Tipologia di Partecipazione" è stato indicato "Partecipazione Indiretta" o "Partecipazione diretta e indiretta". Inserire CF e denominazione dell'ultima tramite attraverso la quale la società è indirettamente partecipata dall'Amministrazione.

⁽¹⁷⁸⁾ Inserire la quota di partecipazione che la "tramite" detiene nella società.

QUOTA DI POSSESSO – TIPO DI CONTROLLO

NOME DEL CAMPO	INDICAZIONI PER LA COMPILAZIONE
Tipo di controllo	nessuno

INFORMAZIONI ED ESITO PER LA RAZIONALIZZAZIONE

NOME DEL CAMPO	INDICAZIONI PER LA COMPILAZIONE
La partecipata svolge un'attività di produzione di beni e servizi a favore dell'Amministrazione?	No
Attività svolta dalla Partecipata	nessuna attività
Descrizione dell'attività	Distribuzione di combustibili gassosi mediante condotte

NOME DEL CAMPO	INDICAZIONI PER LA COMPILAZIONE
Quota % di partecipazione detenuta dal soggetto privato ⁽²⁰⁸⁾	
Svolgimento di attività analoghe a quelle svolte da altre società (art.20, c.2 lett.c)	si
Necessità di contenimento dei costi di funzionamento (art.20, c.2 lett.f)	si
Necessità di aggregazione di società (art.20, c.2 lett.g)	no
L'Amministrazione ha fissato, con proprio provvedimento, obiettivi specifici sui costi di funzionamento della partecipata? (art.19, c.5) ⁽²⁰⁹⁾	no
Esito della ricognizione	razionalizzazione
Modalità (razionalizzazione) ⁽²¹⁰⁾	messa in liquidazione della società
Termine previsto per la razionalizzazione ⁽²¹⁰⁾	30/06/2020
Le misure di razionalizzazione sono state concluse alla data del 31/12/2018?	No
Note*	

⁽¹⁷⁹⁾ Compilare il campo se “Attività svolta dalla Partecipata” precedentemente selezionata è “realizzazione e gestione di opera pubblica ovvero organizzazione e gestione di servizio di interesse generale tramite PPP (Art.4, c.2, lett.c)”.

⁽¹⁸⁰⁾ Compilare il campo se “Tipo di controllo” è stato selezionato elemento diverso da “nessuno”.

⁽¹⁸¹⁾ Campo obbligatorio se per “Esito della ricognizione” è stato selezionato “Razionalizzazione”.

* Campo con compilazione facoltativa

Ragione sociale della partecipata:	ACEA PINEROLESE ENERGIA S.R.L.			
Tipologia di partecipazione posseduta:	DIRETTA DI PRIMO LIVELLO			
Quota di partecipazione posseduta dall'Amministrazione nella società:	vedere file allegato "partecipazioni gruppo Acea Pinerolese Energia s.r.l."			
Tipo di controllo	controllo congiunto - maggioranza dei voti esercitabili nell'assemblea ordinaria ed effettivo esercizio del potere di controllo anche tramite comportamenti concludenti			
REDIGE IL BILANCIO CONSOLIDATO CON APE RINNOVABILI S.R.L.				
DATI CONTENUTI IN BILANCIO AL 31.12.2017				
Contabilità economico-patrimoniale – bilancio d'esercizio				
NOME DEL CAMPO		2017		
B) I-Immobilizzazioni immateriali ^(K)		634.971		
B) II-Immobilizzazioni materiali ^(K)		87.058		
B) III-Immobilizzazioni finanziarie ^(K)		5.793.637		
Totale Immobilizzazioni (B)		6.515.666		
C) II-Crediti (valore totale)		15.222.771		
Totale Attivo		34.335.151		
A) I Capitale / Fondo di dotazione		4.025.000		
A) Totale Riserve (II-VII) / Totale Riserve		1.159.597		
A) VIII Utili (perdite) portati a nuovo				
A) IX Utili (perdite) esercizio		1.969.998		
Patrimonio Netto		7.154.595		
D) – Debiti (valore totale)		23.990.060		
Totale passivo		34.335.151		
A. Valore della produzione/Totale Ricavi		56.839.142		
A1) Ricavi delle vendite e delle prestazioni / Ricavi		56.144.786		
A5) Altri Ricavi e Proventi		669.209		
di cui "Contributi in conto esercizio"		20.760		
B. Costi della produzione /Totale costi		54.829.998		
B.9 Costi del personale / Costo del lavoro		714.947		
DATI ANAGRAFICI DELLA PARTECIPATA				
Codice Fiscale	08547890015			
Denominazione	ACEA PINEROLESE ENERGIA S.R.L.			
Stato	Italia			
Provincia	TORINO			
Comune	PINEROLO			
Anno di costituzione della società	2002			
Forma giuridica	Società a responsabilità limitata			
Tipo di fondazione				
Altra forma giuridica				
Stato della società	La società è attiva			
DATI ANAGRAFICI DELLA PARTECIPATA				
Approvazione bilanci 2013 - 2017	si			
Tipologia di contabilità	Contabilità economico-patrimoniale			
Tipologia di schema di bilancio ⁽³⁾	Codice civile (ex art.2424 e seguenti)			
ATTIVITA' SVOLTA				
Settore di attività prevalente (ATECO)	35.23 - COMMERCIO DI GAS DISTRIBUITO MEDIANTE CONDOTTE			
Peso indicativo dell'attività %	89%			
DATI DI BILANCIO PER LA VERIFICA TUSP ANNO 2017				
Tipologia di attività svolta	Attività produttive di beni e servizi			
Numero medio di dipendenti	13			
Numero dei componenti dell'organo di amministrazione	1			
Compenso dei componenti dell'organo di amministrazione	Incarico gratuito			
Numero dei componenti dell'organo di controllo	3			
Compenso dei componenti dell'organo di controllo	21.840,00			
ULTERIORI INFORMAZIONI SULLA PARTECIPATA				
Società in house	NO			
Previsione nello statuto di limiti sul fatturato ⁽³⁾				
Deliberazione di quotazione di azioni in mercati regolamentati nei termini e con le modalità di cui all'art. 26, c. 4	NO			
Società contenuta nell'allegato A al D.Lgs. n. 175/2016	NO			
Società a partecipazione pubblica di diritto singolare (art.1, c. 4, lett. A)	NO			
Riferimento normativo società di diritto singolare ⁽³⁾				
La partecipata svolge attività economiche protette da diritti speciali o esclusivi insieme con altre attività svolte in regime di mercato	NO			
Riferimento normativo società con diritti speciali o esclusivi insieme con altre attività svolte in regime di mercato ⁽³⁾				
Società esclusa dall'applicazione dell'art. 4 con DPCM (art. 4, c. 9)	NO			
Società esclusa dall'applicazione dell'art. 4 con provvedimento del Presidente della Regione o delle Prov. Autonome (art. 4, c. 9)	NO			
Riferimento normativo atto esclusione ⁽⁴⁾				
INFORMAZIONI ED ESITO PER LA RAZIONALIZZAZIONE				
La partecipata svolge un'attività di produzione di beni e servizi a favore dell'Amministrazione?	Campilazione a cura di ciascun comune			
Attività svolta dalla Partecipata	produzione di un servizio di interesse generale (Art.4, c.2, lett. a)			
Descrizione dell'attività	Produzione di servizi di interesse generale, in particolare completa gestione dell'attività di vendita di gas naturale			
Quota % di partecipazione detenuta dal soggetto privato ⁽⁸⁾	-			
Svolgimento di attività analoghe a quelle svolte da altre società (art.20, c.2 lett.c)	no			
Necessità di contenimento dei costi di funzionamento (art.20, c.2 lett.f)	no			
Necessità di aggregazione di società (art.20, c.2 lett.g)	no			
L'Amministrazione ha fissato, con proprio provvedimento, obiettivi specifici sui costi di funzionamento della partecipata? (art.19, c.5) ⁽⁹⁾	no			
Esito della ricognizione	mantenimento senza interventi			
Modalità (razionalizzazione) ⁽¹⁰⁾	-			
Termine previsto per la razionalizzazione ⁽¹⁰⁾	-			
Le misure di razionalizzazione sono state concluse alla data del 31/12/2018?	Non erano previste misure di razionalizzazione			
Note *				

Ragione sociale della partecipata INDIRETTA:	APE RINNOVABILI S.R.L. a socio unico				
Tipologia di partecipazione posseduta:	INDIRETTA DI PRIMO LIVELLO				
Quota di partecipazione posseduta direttamente dall'Amministrazione nella società:	vedere file allegato "partecipazioni gruppo Acea Pinerolese Energia s.r.l."				
Ragione sociale della società "tramite":	ACEA PINEROLESE ENERGIA S.R.L.				
Quota di partecipazione posseduta dalla società "tramite" nella società:	100%				
Tipo di controllo	controllo congiunto - maggioranza dei voti esercitabili nell'assemblea ordinaria ed effettivo esercizio del potere di controllo anche tramite comportamenti concludenti				
Consolida con la controllante ACEA PINEROLESE ENERGIA S.R.L.					
DATI CONTENUTI IN BILANCIO AL 31.12.2017					
Contabilità economico-patrimoniale – bilancio d'esercizio					
NOME DEL CAMPO		2017			
B) I-Immobilizzazioni immateriali ^(X)		5.502.627			
B) II-Immobilizzazioni materiali ^(X)		2.775.287			
B) III-Immobilizzazioni finanziarie ^(X)					
Totale Immobilizzazioni (B)		8.277.914			
C) II-Crediti (valore totale)		2.488.532			
Totale Attivo		12.323.783			
A) I Capitale / Fondo di dotazione		100.000			
A) Totale Riserve (II-VII) / Totale Riserve		2.507.958			
A) VIII Utili (perdite) portati a nuovo		909.411			
A) IX Utili (perdite) esercizio		13.577			
Patrimonio Netto		3.530.946			
D) – Debiti (valore totale)		8.791.175			
Totale passivo		12.323.783			
A. Valore della produzione/Totale Ricavi		1.414.785			
A1) Ricavi delle vendite e delle prestazioni / Ricavi		276.955			
A5) Altri Ricavi e Proventi		1.133.296			
di cui "Contributi in conto esercizio"		444.451			
B. Costi della produzione /Totale costi		1.140.894			
B.9 Costi del personale / Costo del lavoro					
ULTERIORI INFORMAZIONI SULLA PARTECIPATA					
Società in house	NO				
Previsione nello statuto di limiti sul fatturato ⁽³⁾					
Deliberazione di quotazione di azioni in mercati regolamentati nei termini e con le modalità di cui all'art. 26, c. 4	NO				
Società contenuta nell'allegato A al D.Lgs. n. 175/2016	NO				
Società a partecipazione pubblica di diritto singolare (art.1, c. 4, lett. A)	NO				
Riferimento normativo società di diritto singolare ⁽³⁾					
La partecipata svolge attività economiche protette da diritti speciali o esclusivi insieme con altre attività svolte in regime di mercato	NO				
Riferimento normativo società con diritti speciali o esclusivi insieme con altre attività svolte in regime di mercato ⁽³⁾					
Società esclusa dall'applicazione dell'art. 4 con DPCM (art. 4, c. 9)	NO				
Società esclusa dall'applicazione dell'art. 4 con provvedimento del Presidente della Regione o delle Prov. Autonome (art. 4, c. 9)	NO				
Riferimento normativo atto esclusione ⁽⁴⁾					
INFORMAZIONI ED ESITO PER LA RAZIONALIZZAZIONE					
La partecipata svolge un'attività di produzione di beni e servizi a favore dell'Amministrazione?	No				
Attività svolta dalla Partecipata	produzione di energia da fonti rinnovabili (art. 4, c. 7)				
Descrizione dell'attività	Gestione della centrale idroelettrica denominata "Alba Ovest"				
Quota % di partecipazione detenuta dal soggetto privato ⁽⁸⁾	-				
Svolgimento di attività analoghe a quelle svolte da altre società (art.20, c.2 lett.c)	no				
Necessità di contenimento dei costi di funzionamento (art.20, c.2 lett.f)	si				
Necessità di aggregazione di società (art.20, c.2 lett.g)	no				
L'Amministrazione ha fissato, con proprio provvedimento, obiettivi specifici sui costi di funzionamento della partecipata? (art.19, c.5) ⁽⁹⁾	no				
Esito della ricognizione	razionalizzazione				
Modalità (razionalizzazione) ⁽¹⁰⁾	fusione della società per incorporazione in altra società				
Termine previsto per la razionalizzazione ⁽¹⁰⁾	31/12/2018				
Le misure di razionalizzazione sono state concluse alla data del 31/12/2018?	si				
Note *	-				

NOME DEL CAMPO		NOME DEL CAMPO	
Codice Fiscale	03933750014	Denominazione	APE RINNOVABILI S.R.L. a socio unico
Stato	Italia	Provincia	TORINO
Comune	PINEROLO	Anno di costituzione della società	1981
Forma giuridica	Società a responsabilità limitata	Tipo di fondazione	
Altra forma giuridica		Stato della società	La società è attiva
DATI ANAGRAFICI DELLA PARTECIPATA			
Approvazione bilanci 2013 - 2017	si	Tipologia di contabilità	Contabilità economico-patrimoniale
Tipologia di schema di bilancio ⁽⁹⁾			Codice civile (ex art.2424 e seguenti)
ATTIVITA' SVOLTA			
Settore di attività prevalente (ATECO)	35.11 - PRODUZIONE DI ENERGIA ELETTRICA		
Peso indicativo dell'attività %	100%		
DATI DI BILANCIO PER LA VERIFICA TUSP ANNO 2017			
Tipologia di attività svolta	Attività produttive di beni e servizi		
Numero medio di dipendenti	-		
Numero dei componenti dell'organo di amministrazione	1		
Compenso dei componenti dell'organo di amministrazione	Incarico gratuito		
Numero dei componenti dell'organo di controllo	-		
Compenso dei componenti dell'organo di controllo	-		

Ragione sociale della partecipata INDIRETTA:	E-GAS S.R.L.				
Tipologia di partecipazione posseduta:	INDIRETTA DI PRIMO LIVELLO				
Quota di partecipazione posseduta direttamente dall'Amministrazione nella società:	vedere file allegato "partecipazioni gruppo Acea Pinerolese Energia s.r.l."				
Ragione sociale della società "tramite":	ACEA PINEROLESE ENERGIA S.R.L.				
Quota di partecipazione posseduta dalla società "tramite" nella società:	35%				
Tipo di controllo	nessuno				
DATI CONTENUTI IN BILANCIO AL 31.12.2017					
Contabilità economico-patrimoniale – bilancio d'esercizio					
NOME DEL CAMPO		2017		NOME DEL CAMPO	
B) I-Immobilizzazioni immateriali ^(K)				Codice Fiscale	09974630015
B) II-Immobilizzazioni materiali ^(K)				Denominazione	E-GAS S.R.L.
B) III-Immobilizzazioni finanziarie ^(K)	300.000			Stato	Italia
Totale Immobilizzazioni (B)	300.000			Provincia	TORINO
C) II-Crediti (valore totale)	86.721			Comune	
Totale Attivo	1.025.541			Anno di costituzione della società	2008
A) I Capitale / Fondo di dotazione	10.000			Forma giuridica	Società a responsabilità limitata
A) Totale Riserve (II-VII) / Totale Riserve	483.685			Tipo di fondazione	
A) VIII Utili (perdite) portati a nuovo				Altra forma giuridica	
A) IX Utili (perdite) esercizio	526.077			Stato della società	La società è attiva
Patrimonio Netto	1.019.762			DATI ANAGRAFICI DELLA PARTECIPATA	
D) – Debiti (valore totale)	5.779			Approvazione bilancio 2017	si
Totale passivo	1.025.541			Tipologia di contabilità	Contabilità economico-patrimoniale
A. Valore della produzione/Totale Ricavi	5.180			Tipologia di schema di bilancio ⁽³⁾	Codice civile (ex art.2424 e seguenti)
A1) Ricavi delle vendite e delle prestazioni / Ricavi	5.180			ATTIVITA' SVOLTA	
A5) Altri Ricavi e Proventi di cui "Contributi in conto esercizio"				Settore di attività prevalente (ATECO)	35.23.00- COMMERCIO DI GAS DISTRIBUITO MEDIANTE CONDOTTE
B. Costi della produzione /Totale costi	7.319			Peso indicativo dell'attività %	100%
B.9 Costi del personale / Costo del lavoro				DATI DI BILANCIO PER LA VERIFICA TUSP ANNO 2017	
ULTERIORI INFORMAZIONI SULLA PARTECIPATA					
Società in house	NO			Tipologia di attività svolta	Attività consistenti nell'assunzione di partecipazioni in società esercenti attività diverse da quella creditizia e finanziaria (Holding)
Previsione nello statuto di limiti sul fatturato ⁽³⁾				Numero medio di dipendenti	-
Deliberazione di quotazione di azioni in mercati regolamentati nei termini e con le modalità di cui all'art. 26, c. 4	NO			Numero dei componenti dell'organo di amministrazione	2
Società contenuta nell'allegato A al D.Lgs. n. 175/2016	NO			Compenso dei componenti dell'organo di amministrazione	
Società a partecipazione pubblica di diritto singolare (art.1, c. 4, lett. A)	NO			Numero dei componenti dell'organo di controllo	-
Riferimento normativo società di diritto singolare ⁽³⁾				Compenso dei componenti dell'organo di controllo	-
La partecipata svolge attività economiche protette da diritti speciali o esclusivi insieme con altre attività svolte in regime di mercato	NO				
Riferimento normativo società con diritti speciali o esclusivi insieme con altre attività svolte in regime di mercato ⁽³⁾					
Società esclusa dall'applicazione dell'art. 4 con DPCM (art. 4, c. 9)	NO				
Società esclusa dall'applicazione dell'art. 4 con provvedimento del Presidente della Regione o delle Prov. Autonome (art. 4, c. 9)	NO				
Riferimento normativo atto esclusione ⁽⁴⁾					
INFORMAZIONI ED ESITO PER LA RAZIONALIZZAZIONE					
La partecipata svolge un'attività di produzione di beni e servizi a favore dell'Amministrazione?	No				
Attività svolta dalla Partecipata	attività diversa dalle precedenti				
Descrizione dell'attività	Importazione, esportazione, approvigionamento, trasporto, fornitura e somministrazione di gas naturale ed energia elettrica				
Quota % di partecipazione detenuta dal soggetto privato ⁽⁸⁾	-				
Svolgimento di attività analoghe a quelle svolte da altre società (art.20, c.2 lett.c)	no				
Necessità di contenimento dei costi di funzionamento (art.20, c.2 lett.f)	no				
Necessità di aggregazione di società (art.20, c.2 lett.g)	no				
L'Amministrazione ha fissato, con proprio provvedimento, obiettivi specifici sui costi di funzionamento della partecipata? (art.19, c.5) ⁽⁹⁾	no				
Esito della ricognizione	mantenimento senza interventi				
Modalità (razionalizzazione) ⁽¹⁰⁾	-				
Termine previsto per la razionalizzazione ⁽¹⁰⁾	-				
Le misure di razionalizzazione sono state concluse alla data del 31/12/2018?	Non erano previste misure di razionalizzazione				
Note *	-				

Ragione sociale della partecipata:	ACEA PINEROLESE ENERGIA S.R.L.
Tipologia di partecipazione posseduta:	DIRETTA DI PRIMO LIVELLO
N. Partita Iva:	08547890015
DATI CONTENUTI IN BILANCIO AL 31.12.2017	
Contabilità economico-patrimoniale – bilancio consolidato	
NOME DEL CAMPO	2017
B) I-Immobilizzazioni immateriali (x)	6.137.598
B) II-Immobilizzazioni materiali (x)	2.862.345
B) III-Immobilizzazioni finanziarie (x)	116.637
Totale Immobilizzazioni (B)	9.116.580
C) II-Crediti (valore totale)	17.704.398
Totale Attivo	40.975.029
A) I Capitale / Fondo di dotazione	4.025.000
A) Totale Riserve (II-VII) / Totale Riserve	1.676.966
A) VIII Utili (perdite) portati a nuovo	
A) IX Utili (perdite) esercizio	1.983.575
Patrimonio Netto	7.685.541
Capitale e riserve di terzi	
Utile (perdita) di esercizio di terzi	
Totale Patrimonio Netto di terzi	
Totale Patrimonio Netto consolidato	7.685.541
D) – Debiti (valore totale)	30.097.330
Totale passivo	40.975.029
A. Valore della produzione / Totale Ricavi	58.251.807
A1) Ricavi delle vendite e delle prestazioni / Ricavi	56.419.621
A5) Altri ricavi e proventi	1.802.505
di cui "Contributi in conto esercizio"	465.211
B. Costi della produzione / Totale costi	55.968.772
B.9 Costi del personale / Costo del lavoro	714.947

Regione sociale della partecipata:	ACEA PINEROLESE INDUSTRIALE S.P.A.				
Tipologia di partecipazione posseduta:	DIRETTA DI PRIMO LIVELLO				
Quota di partecipazione posseduta dall'Amministrazione nella società:	vedere file allegato "partecipazioni gruppo Acea Pinerolese Industriale S.p.A."				
Tipologia di controllo:	controllo congiunto - maggioranza dei voti esercitabili nell'assemblea ordinaria ed effettivo esercizio del potere di controllo anche tramite comportamenti concudenti				
REDIGE IL BILANCIO CONSOLIDATO CON DISTRIBUZIONE GAS NATURALE S.R.L.					
DATI CONTENUTI IN BILANCIO AL 31.12.2017					
Contabilità economico-patrimoniale – bilancio d'esercizio		DATI ANAGRAFICI DELLA PARTECIPATA			
NOME DEL CAMPO	2017	Codice Fiscale	05059960012		
B) I-Immobilizzazioni immateriali ^(K)	500.623	Denominazione	ACEA PINEROLESE INDUSTRIALE S.P.A.		
B) II-Immobilizzazioni materiali ^(K)	72.878.389	Stato	Italia		
B) III-Immobilizzazioni finanziarie ^(K)	19.140.404	Provincia	TORINO		
Totale Immobilizzazioni (B)	92.519.416	Comune	PINEROLO		
C) II-Crediti (valore totale)	32.859.239	Anno di costituzione della società	1986		
Totale Attivo	138.975.889	Forma giuridica	Società per azioni		
A) I Capitale / Fondo di dotazione	33.915.699	Tipologia di fondazione			
A) Totale Riserve (II-VII) / Totale Riserve	25.194.947	Altra forma giuridica			
A) VIII Utili (perdite) portati a nuovo		Stato della società	La società è attiva		
A) IX Utili (perdite) esercizio	3.235.672	DATI SINTETICI DI BILANCIO DELLA PARTECIPATA			
Patrimonio Netto	62.346.318	Approvazione bilanci 2013 - 2017	si		
D) - Debiti (valore totale)	29.809.029	Tipologia di contabilità	Contabilità economico-patrimoniale		
Totale passivo	138.975.889	Tipologia di schema di bilancio ^(B)	Codice civile (ex art.2424 e seguenti)		
A. Valore della produzione/Totale Ricavi	54.577.930	ATTIVITA' SVOLTA			
A1) Ricavi delle vendite e delle prestazioni / Ricavi	50.632.943	Attività 1	382109 – ATTIVITA' DI RACCOLTA, TRATTAMENTO E SMALTIMENTO DEI RIFIUTI; RECUPERO DEI MATERIALI		
A5) Altri Ricavi e Proventi	3.083.446	Peso indicativo dell'attività %	46,94%		
di cui "Contributi in conto esercizio"	298.022	Attività 2 *	360000 – RACCOLTA, TRATTAMENTO E FORNITURA DI ACQUA		
B. Costi della produzione / Totale costi	49.396.809	Peso indicativo dell'attività % *	46,57%		
B.9 Costi del personale / Costo del lavoro	17.782.145	DATI DI BILANCIO PER LA VERIFICA TUSP ANNO 2017			
ULTERIORI INFORMAZIONI SULLA PARTECIPATA					
Società in house	SI	Tipologia di attività svolta	Attività produttive di beni e servizi		
Previsione nello statuto di limiti sul fatturato ⁽⁵⁾	SI	Numero medio di dipendenti	331		
Deliberazione di quotazione di azioni in mercati regolamentati nei termini e con le modalità di cui all'art. 26, c. 4	NO	Numero dei componenti dell'organo di amministrazione	5		
Società contenuta nell'allegato A al D.Lgs. n. 175/2016	NO	Compenso dei componenti dell'organo di amministrazione	42.825,00		
Società a partecipazione pubblica di diritto singolare (art.1, c. 4, lett. A)	NO	Numero dei componenti dell'organo di controllo	3		
Riferimento normativo società di diritto singolare ⁽⁵⁾		Compenso dei componenti dell'organo di controllo	69.160,00		
La partecipata svolge attività economiche protette da diritti speciali o esclusivi insieme con altre attività svolte in regime di mercato	NO				
Riferimento normativo società con diritti speciali o esclusivi insieme con altre attività svolte in regime di mercato ⁽⁵⁾					
Società esclusa dall'applicazione dell'art. 4 con DPCM (art. 4, c. 9)	NO				
Società esclusa dall'applicazione dell'art. 4 con provvedimento del Presidente della Regione o delle Prov. Autonome (art. 4, c. 9)	NO				
Riferimento normativo atto esclusione ⁽⁶⁾					
INFORMAZIONI ED ESITO PER LA RAZIONALIZZAZIONE					
La partecipata svolge un'attività di produzione di beni e servizi a favore dell'Amministrazione?	SI				
Attività svolta dalla Partecipata	produzione di un servizio di interesse generale (Art. 4, c. 2, lett. a)				
Descrizione dell'attività	Gestione di servizi pubblici locali, in particolare: - gestione del servizio idrico integrato (approvvigionamento e distribuzione dell'acqua, progettazione, costruzione e gestione di sistemi di raccolta e convogliamento di acque reflue e di impianti di depurazione); - progettazione e realizzazione d'impianti e gestione di servizi, relativamente ad ogni forma di raccolta, trasporto, smaltimento, riduzione, riutilizzo e recupero dei rifiuti				
Quota % di partecipazione detenuta dal soggetto privato ⁽⁸⁾	.				
Svolgimento di attività analoghe a quelle svolte da altre società (art.20, c.2 lett.c)	no				
Necessità di contenimento dei costi di funzionamento (art.20, c.2 lett.f)	no				
Necessità di aggregazione di società (art.20, c.2 lett.g)	no				
L'Amministrazione ha fissato, con proprio provvedimento, obiettivi specifici sui costi di funzionamento della partecipata? (art.19, c.5) ⁽⁹⁾	no				
Esito della ricognizione	mantenimento senza interventi				
Modalità (razionalizzazione) ⁽¹⁰⁾	.				
Termine previsto per la razionalizzazione ⁽¹⁰⁾	.				
Le misure di razionalizzazione sono state concluse alla data del 31/12/2018?	Non erano previste misure di razionalizzazione				
Note *	.				

Ragione sociale della partecipata INDIRETTA:	DISTRIBUZIONE GAS NATURALE S.R.L. a socio unico		
Tipologia di partecipazione posseduta:	INDIRETTA DI PRIMO LIVELLO		
Quota di partecipazione posseduta direttamente dall'Amministrazione nella società:	<i>vedere file allegato "partecipazioni gruppo Acea Pinerolese Industriale S.p.A."</i>		
Ragione sociale della società "tramite":	ACEA PINEROLESE INDUSTRIALE S.P.A.		
Quota di partecipazione posseduta dalla società "tramite" nella società:	100%		
Tipo di controllo	controllo congiunto - maggioranza dei voti esercitabili nell'assemblea ordinaria ed effettivo esercizio del potere di controllo anche tramite comportamenti concludenti		
<i>Consolida con la controllante ACEA PINEROLESE INDUSTRIALE S.P.A.</i>			
DATI CONTENUTI IN BILANCIO AL 31.12.2017			
Contabilità economico-patrimoniale – bilancio d'esercizio			
NOME DEL CAMPO	2017	DATI ANAGRAFICI DELLA PARTECIPATA	
B) I-Immobilizzazioni immateriali ^(K)	47.853	Codice Fiscale	09479040017
B) II-Immobilizzazioni materiali ^(K)	20.306.818	Denominazione	D.G.N. S.R.L. a SOCIO UNICO
B) III-Immobilizzazioni finanziarie ^(K)		Stato	Italia
Totale Immobilizzazioni (B)	20.354.671	Provincia	TORINO
C) II-Crediti (valore totale)	6.567.756	Comune	PINEROLO
Totale Attivo	29.411.257	Anno di costituzione della società	2006
A) I Capitale / Fondo di dotazione	16.800.000	Forma giuridica	Società a responsabilità limitata
A) Totale Riserve (II-VII) / Totale Riserve	2.072.943	Tipo di fondazione	
A) VIII Utili (perdite) portati a nuovo	496.753	Altra forma giuridica	
A) IX Utili (perdite) esercizio		Stato della società	La società è attiva
Patrimonio Netto	19.369.696	DATI SINTETICI DI BILANCIO DELLA PARTECIPATA	
D) – Debiti (valore totale)	5.427.307	Approvazione bilanci 2013 - 2017	si
Totale passivo	29.411.257	Tipologia di contabilità	Contabilità economico-patrimoniale
A. Valore della produzione/Totale Ricavi	7.764.552	Tipologia di schema di bilancio ⁽³⁾	Codice civile (ex art.2424 e seguenti)
A1) Ricavi delle vendite e delle prestazioni / Ricavi	6.759.459	ATTIVITA' SVOLTA	
A5) Altri Ricavi e Proventi	279.984	Settore di attività prevalente (ATECO)	35.22- PRODUZIONE DI GAS; DISTRIBUZIONE DI COMBUSTIBILI GASSOSI MEDIANTE CONDOTTE
di cui "Contributi in conto esercizio"		Peso indicativo dell'attività %	100%
B. Costi della produzione /Totale costi	6.435.276	DATI DI BILANCIO PER LA VERIFICA TUSP ANNO 2017	
B.9 Costi del personale / Costo del lavoro	1.502.542	Tipologia di attività svolta	Attività produttive di beni e servizi
		Numero medio di dipendenti	23
		Numero dei componenti dell'organo di amministrazione	3
		Compenso dei componenti dell'organo di amministrazione	Incarico gratuito
		Numero dei componenti dell'organo di controllo	3
		Compenso dei componenti dell'organo di controllo	14.560,00
		ULTERIORI INFORMAZIONI SULLA PARTECIPATA	
Società in house	SI	DATI DI BILANCIO PER LA VERIFICA TUSP ANNO 2017	
Previsione nello statuto di limiti sul fatturato ⁽³⁾	SI	Tipologia di attività svolta	Attività produttive di beni e servizi
Deliberazione di quotazione di azioni in mercati regolamentati nei termini e con le modalità di cui all'art. 26, c. 4	NO	Numero medio di dipendenti	23
Società contenuta nell'allegato A al D.Lgs. n. 175/2016	NO	Numero dei componenti dell'organo di amministrazione	3
Società a partecipazione pubblica di diritto singolare (art.1, c. 4, lett. A)	NO	Compenso dei componenti dell'organo di amministrazione	Incarico gratuito
Riferimento normativo società di diritto singolare ⁽³⁾		Numero dei componenti dell'organo di controllo	3
La partecipata svolge attività economiche protette da diritti speciali o esclusivi insieme con altre attività svolte in regime di mercato	NO	Compenso dei componenti dell'organo di controllo	14.560,00
Riferimento normativo società con diritti speciali o esclusivi insieme con altre attività svolte in regime di mercato ⁽³⁾		ULTERIORI INFORMAZIONI SULLA PARTECIPATA	
Società esclusa dall'applicazione dell'art. 4 con DPCM (art. 4, c. 9)	NO	DATI DI BILANCIO PER LA VERIFICA TUSP ANNO 2017	
Società esclusa dall'applicazione dell'art. 4 con provvedimento del Presidente della Regione o delle Prov. Autonome (art. 4, c. 9)	NO	Tipologia di attività svolta	Attività produttive di beni e servizi
Riferimento normativo atto esclusione ⁽⁴⁾		Numero medio di dipendenti	23
		Numero dei componenti dell'organo di amministrazione	3
		Compenso dei componenti dell'organo di amministrazione	Incarico gratuito
		Numero dei componenti dell'organo di controllo	3
		Compenso dei componenti dell'organo di controllo	14.560,00
		INFORMAZIONI ED ESITO PER LA RAZIONALIZZAZIONE	
La partecipata svolge un'attività di produzione di beni e servizi a favore dell'Amministrazione?	<i>Camalizione a cura di ciascun comune</i>	DATI DI BILANCIO PER LA VERIFICA TUSP ANNO 2017	
Attività svolta dalla Partecipata	produzione di un servizio di interesse generale (Art. 4, c. 2, lett. a)	Tipologia di attività svolta	Attività produttive di beni e servizi
Descrizione dell'attività	Gestione del servizio di distribuzione gas naturale	Numero medio di dipendenti	23
Quota % di partecipazione detenuta dal soggetto privato ⁽⁸⁾	-	Numero dei componenti dell'organo di amministrazione	3
Svolgimento di attività analoghe a quelle svolte da altre società (art.20, c.2 lett.c)	no	Compenso dei componenti dell'organo di amministrazione	Incarico gratuito
Necessità di contenimento dei costi di funzionamento (art.20, c.2 lett.f)	no	Numero dei componenti dell'organo di controllo	3
Necessità di aggregazione di società (art.20, c.2 lett.g)	no	Compenso dei componenti dell'organo di controllo	14.560,00
L'Amministrazione ha fissato, con proprio provvedimento, obiettivi specifici sui costi di funzionamento della partecipata? (art.19, c.5) ⁽⁹⁾	no	ULTERIORI INFORMAZIONI SULLA PARTECIPATA	
Esito della ricognizione	mantenimento senza interventi	DATI DI BILANCIO PER LA VERIFICA TUSP ANNO 2017	
Modalità (razionalizzazione) ⁽¹⁰⁾	-	Tipologia di attività svolta	Attività produttive di beni e servizi
Termine previsto per la razionalizzazione ⁽¹⁰⁾	-	Numero medio di dipendenti	23
Le misure di razionalizzazione sono state concluse alla data del 31/12/2018?	Non erano previste misure di razionalizzazione	Numero dei componenti dell'organo di amministrazione	3
Note*		Compenso dei componenti dell'organo di amministrazione	Incarico gratuito
		Numero dei componenti dell'organo di controllo	3
		Compenso dei componenti dell'organo di controllo	14.560,00

Ragione sociale della partecipata INDIRETTA:	AMIAT V. S.P.A.				
Tipologia di partecipazione posseduta:	INDIRETTA DI PRIMO LIVELLO				
Quota di partecipazione posseduta direttamente dall'Amministrazione nella società:	vedere file allegato "partecipazioni gruppo Acea Pinerolese Industriale S.p.A."				
Ragione sociale della società "tramite":	ACEA PINEROLESE INDUSTRIALE S.P.A.				
Quota di partecipazione posseduta dalla società "tramite" nella società:	6,944%				
Tipo di controllo:	NESSUNO				
DATI CONTENUTI IN BILANCIO AL 31.12.2017					
Contabilità economico-patrimoniale – bilancio d'esercizio					
NOME DEL CAMPO		2017			
B) I-Immobilizzazioni immateriali ^(K)					
B) II-Immobilizzazioni materiali ^(K)					
B) III-Immobilizzazioni finanziarie ^(K)		50.467.100			
Totale Immobilizzazioni (B)		50.467.100			
C) II-Crediti (valore totale)		11.993.872			
Totale Attivo		62.460.972			
A) I Capitale / Fondo di dotazione		1.000.000			
A) Totale Riserve (II-VII) / Totale Riserve		28.534.635			
A) VIII Utili (perdite) portati a nuovo		103.947			
A) IX Utili (perdite) esercizio		10.706.431			
Patrimonio Netto		40.345.013			
D) – Debiti (valore totale)		21.972.199			
Totale passivo		62.460.972			
A. Valore della produzione/Totale Ricavi					
A1) Ricavi delle vendite e delle prestazioni / Ricavi					
A5) Altri Ricavi e Proventi di cui "Contributi in conto esercizio"					
B. Costi della produzione /Totale costi		459.772			
B.9 Costi del personale / Costo del lavoro					
C15) Proventi da partecipazioni		11.979.990			
C16) Altri proventi finanziari		-			
C17 bis) Utili e perdite su cambi		-			
D18 a) Rettifiche di valore di attività finanziarie - Rivalutazioni di partecipazioni		-			
DATI ANAGRAFICI DELLA PARTECIPATA					
Codice Fiscale		10845310019			
Denominazione		AMIAT V. S.P.A.			
Stato		Italia			
Provincia		TORINO			
Comune		TORINO			
Anno di costituzione della società		2012			
Forma giuridica		Società per azioni			
Tipo di fondazione					
Altra forma giuridica					
Stato della società		La società è attiva			
DATI SINTETICI DI BILANCIO DELLA PARTECIPATA					
Approvazione bilanci 2013 - 2017		si			
Tipologia di contabilità		Contabilità economico-patrimoniale			
Tipologia di schema di bilancio ⁽⁹⁾		Codice civile (ex art.2424 e seguenti)			
ATTIVITA' SVOLTA					
Settore di attività prevalente (ATECO)		70.1- ATTIVITA' DELLE HOLDING IMPEGNATE NELLE ATTIVITA' GESTIONALI (HOLDING OPERATIVE)			
Peso indicativo dell'attività %		100%			
ULTERIORI INFORMAZIONI SULLA PARTECIPATA					
Società in house		NO			
Previsione nello statuto di limiti sul fatturato ⁽⁸⁾					
Deliberazione di quotazione di azioni in mercati regolamentati nei termini e con le modalità di cui all'art. 26, c. 4		NO			
Società contenuta nell'allegato A al D.Lgs. n. 175/2016		NO			
Società a partecipazione pubblica di diritto singolare (art.1, c. 4, lett. A)		NO			
Riferimento normativo società di diritto singolare ⁽⁸⁾					
La partecipata svolge attività economiche protette da diritti speciali o esclusivi insieme con altre attività svolte in regime di mercato		NO			
Riferimento normativo società con diritti speciali o esclusivi insieme con altre attività svolte in regime di mercato ⁽⁸⁾					
Società esclusa dall'applicazione dell'art. 4 con DPCM (art. 4, c. 9)		NO			
Società esclusa dall'applicazione dell'art. 4 con provvedimento del Presidente della Regione o delle Prov. Autonome (art. 4, c. 9)		NO			
Riferimento normativo atto esclusione ⁽⁸⁾					
DATI DI BILANCIO PER LA VERIFICA TUSP ANNO 2017					
Tipologia di attività svolta		Attività consistenti nell'assunzione di partecipazioni in società esercenti attività diverse da quella creditizia e finanziaria (Holding)			
Numero medio di dipendenti		-			
Numero dei componenti dell'organo di amministrazione		3			
Compenso dei componenti dell'organo di amministrazione		13.000,00			
Numero dei componenti dell'organo di controllo		3			
Compenso dei componenti dell'organo di controllo		11.440,00			
INFORMAZIONI ED ESITO PER LA RAZIONALIZZAZIONE					
La partecipata svolge un'attività di produzione di beni e servizi a favore dell'Amministrazione?		No			
Attività svolta dalla Partecipata		attività diversa dalle precedenti			
Descrizione dell'attività		Attività consistenti nell'assunzione di partecipazioni in società esercenti attività diverse da quella creditizia e finanziaria (Holding)			
Quota % di partecipazione detenuta dal soggetto privato ⁽⁸⁾		-			
Svolgimento di attività analoghe a quelle svolte da altre società (art.20, c.2 lett.c)		no			
Necessità di contenimento dei costi di funzionamento (art.20, c.2 lett.f)		no			
Necessità di aggregazione di società (art.20, c.2 lett.g)		no			
L'Amministrazione ha fissato, con proprio provvedimento, obiettivi specifici sui costi di funzionamento della partecipata? (art.19, c.5) ⁽⁹⁾		no			
Esito della ricognizione		mantenimento senza interventi			
Modalità (razionalizzazione) ⁽¹⁰⁾		-			
Termine previsto per la razionalizzazione ⁽¹⁰⁾		-			
Le misure di razionalizzazione sono state concluse alla data del 31/12/2018?		Non erano previste misure di razionalizzazione			
Note *		-			

Ragione sociale della partecipata INDIRETTA:	SISTEMI TERRITORIALI LOCALI S.C.R.L. in liquidazione		
Tipologia di partecipazione posseduta:	INDIRETTA DI PRIMO LIVELLO		
Quota di partecipazione posseduta direttamente dall'Amministrazione nella società:	vedere file allegato "partecipazioni gruppo Acea Pinerolese Industriale S.p.A."		
Ragione sociale della società "tramite":	ACEA PINEROLESE INDUSTRIALE S.P.A.		
Quota di partecipazione posseduta dalla società "tramite" nella società:	30%		
Tipo di controllo	NESSUNO		
DATI CONTENUTI IN BILANCIO AL 31.12.2017			
Bilancio d'esercizio			
NOME DEL CAMPO		2017	
B) I-Immobilizzazioni immateriali ^(K)			
B) II-Immobilizzazioni materiali ^(K)			
B) III-Immobilizzazioni finanziarie ^(K)			
Totale Immobilizzazioni (B)			
C) II-Crediti (valore totale)		300	
Totale Attivo		41.879	
A) I Capitale / Fondo di dotazione		10.000	
A) Totale Riserve (II-VII) / Totale Riserve		41.178	
A) VIII Utili (perdite) portati a nuovo			
A) IX Utili (perdite) esercizio		(11.772)	
Patrimonio Netto		39.406	
D) - Debiti (valore totale)		2.473	
Totale passivo		41.879	
A. Valore della produzione/Totale Ricavi			
A1) Ricavi delle vendite e delle prestazioni / Ricavi		548	
A5) Altri Ricavi e Proventi		1	
di cui "Contributi in conto esercizio"			
B. Costi della produzione /Totale costi		12.288	
B.9 Costi del personale / Costo del lavoro		1.405	
DATI ANAGRAFICI DELLA PARTECIPATA			
Codice Fiscale	08982800016		
Denominazione	SISTEMI TERRITORIALI LOCALI SOCIETA' CONSORTILE a r.l. in liquidazione		
Stato	Italia		
Provincia	TORINO		
Comune	PINEROLO		
Anno di costituzione della società	2004		
Forma giuridica	Società consortile		
Tipo di fondazione			
Altra forma giuridica			
Stato della società	Sono in corso procedure di liquidazione volontaria o scioglimento		
DATI SINTETICI DI BILANCIO DELLA PARTECIPATA			
Approvazione bilanci 2013 - 2017	si		
Tipologia di contabilità	Contabilità economico-patrimoniale		
Tipologia di schema di bilancio ⁽⁹⁾	Codice civile (ex art.2424 e seguenti)		
ATTIVITA' SVOLTA			
Settore di attività prevalente (ATECO)	82.99.99- ALTRI SERVIZI DI SOSTEGNO ALLE IMPRESE NCA		
Peso indicativo dell'attività %	SOCIETA' INATTIVA		
ULTERIORI INFORMAZIONI SULLA PARTECIPATA			
Società in house	NO		
Previsione nello statuto di limiti sul fatturato ⁽³⁾			
Deliberazione di quotazione di azioni in mercati regolamentati nei termini e con le modalità di cui all'art. 26, c. 4	NO		
Società contenuta nell'allegato A al D.Lgs. n. 175/2016	NO		
Società a partecipazione pubblica di diritto singolare (art.1, c. 4, lett. A)	NO		
Riferimento normativo società di diritto singolare ⁽³⁾			
La partecipata svolge attività economiche protette da diritti speciali o esclusivi insieme con altre attività svolte in regime di mercato	NO		
Riferimento normativo società con diritti speciali o esclusivi insieme con altre attività svolte in regime di mercato ⁽³⁾			
Società esclusa dall'applicazione dell'art. 4 con DPCM (art. 4, c. 9)	NO		
Società esclusa dall'applicazione dell'art. 4 con provvedimento del Presidente della Regione o delle Prov. Autonome (art. 4, c. 9)	NO		
Riferimento normativo atto esclusione ⁽⁴⁾			
DATI DI BILANCIO PER LA VERIFICA TUSP ANNO 2017			
Tipologia di attività svolta	Attività produttive di beni e servizi		
Numero medio di dipendenti	-		
Numero dei componenti dell'organo di amministrazione	1 (LIQUIDATORE)		
Compenso dei componenti dell'organo di amministrazione	7.500,00		
Numero dei componenti dell'organo di controllo	-		
Compenso dei componenti dell'organo di controllo	-		
INFORMAZIONI ED ESITO PER LA RAZIONALIZZAZIONE			
La partecipata svolge un'attività di produzione di beni e servizi a favore dell'Amministrazione?	No		
Attività svolta dalla Partecipata	nessuna attività		
Descrizione dell'attività	Servizi di consulenza nelle attività di recupero evasione dei tributi comunali		
Quota % di partecipazione detenuta dal soggetto privato ⁽⁸⁾	-		
Svolgimento di attività analoghe a quelle svolte da altre società (art.20, c.2 lett.c)	no		
Necessità di contenimento dei costi di funzionamento (art.20, c.2 lett.f)	si		
Necessità di aggregazione di società (art.20, c.2 lett.g)	no		
L'Amministrazione ha fissato, con proprio provvedimento, obiettivi specifici sui costi di funzionamento della partecipata? (art.19, c.5) ⁽⁹⁾	no		
Esito della ricognizione	partecipazione non più detenuta alla data di adozione del provvedimento		
Modalità (razionalizzazione) ⁽¹⁰⁾	messa in liquidazione della società		
Termine previsto per la razionalizzazione ⁽¹⁰⁾	-		
Le misure di razionalizzazione sono state concluse alla data del 31/12/2017?	si		
Note*	-		

Ragione sociale della partecipata INDIRETTA di 2° Livello:	GASPIU' DISTRIBUZIONE S.R.L. IN LIQUIDAZIONE				
Tipologia di partecipazione posseduta:	INDIRETTA DI SECONDO LIVELLO				
Quota di partecipazione posseduta direttamente dall'Amministrazione nella società:	vedere file allegato "partecipazioni gruppo Acea Pinerolese Industriale S.p.A."				
Ragione sociale della società "tramite":	DISTRIBUZIONE GAS NATURALE S.R.L. a socio unico				
Quota di partecipazione posseduta dalla società "tramite" nella società:	40%				
Tipo di controllo	NESSUNO				
DATI CONTENUTI IN BILANCIO AL 31.12.2017					
Contabilità economico-patrimoniale – bilancio d'esercizio					
NOME DEL CAMPO		2017			
B) I-Immobilizzazioni immateriali ^(K)					
B) II-Immobilizzazioni materiali ^(K)					
B) III-Immobilizzazioni finanziarie ^(K)					
Totale Immobilizzazioni (B)					
C) II-Crediti (valore totale)		1.720.104			
Totale Attivo		2.304.839			
A) I Capitale / Fondo di dotazione		100.000			
A) Totale Riserve (II-VII) / Totale Riserve		765.000			
A) VIII Utili (perdite) portati a nuovo		(121.952)			
A) IX Utili (perdite) esercizio		(2.181.920)			
Patrimonio Netto		(1.438.872)			
D) – Debiti (valore totale)		3.341.081			
Totale passivo		2.304.839			
A. Valore della produzione/Totale Ricavi		19.470			
A1 Ricavi delle vendite e delle prestazioni / Ricavi					
A5 Altri Ricavi e Proventi		19.470			
di cui "Contributi in conto esercizio"					
B. Costi della produzione /Totale costi		2.023.187			
B.9 Costi del personale / Costo del lavoro		67.547			
ULTERIORI INFORMAZIONI SULLA PARTECIPATA					
Società in house		NO			
Previsione nello statuto di limiti sul fatturato ⁽⁵⁾					
Delliberazione di quotazione di azioni in mercati regolamentati nei termini e con le modalità di cui all'art. 26, c. 4		NO			
Società contenuta nell'allegato A al D.Lgs. n. 175/2016		NO			
Società a partecipazione pubblica di diritto singolare (art.1, c. 4, lett. A)		NO			
Riferimento normativo società di diritto singolare ⁽⁵⁾					
La partecipata svolge attività economiche protette da diritti speciali o esclusivi insieme con altre attività svolte in regime di mercato		NO			
Riferimento normativo società con diritti speciali o esclusivi insieme con altre attività svolte in regime di mercato ⁽⁵⁾					
Società esclusa dall'applicazione dell'art. 4 con DPCM (art. 4, c. 9)		NO			
Società esclusa dall'applicazione dell'art. 4 con provvedimento del Presidente della Regione o delle Prov. Autonome (art. 4, c. 9)		NO			
Riferimento normativo atto esclusione ⁽⁴⁾					
INFORMAZIONI ED ESITO PER LA RAZIONALIZZAZIONE					
La partecipata svolge un'attività di produzione di beni e servizi a favore dell'Amministrazione?		No			
Attività svolta dalla Partecipata		nessuna attività			
Descrizione dell'attività		Distribuzione di combustibili gassosi mediante condotte			
Quota % di partecipazione detenuta dal soggetto privato ⁽⁸⁾		-			
Svolgimento di attività analoghe a quelle svolte da altre società (art.20, c.2 lett.c)		si			
Necessità di contenimento dei costi di funzionamento (art.20, c.2 lett.f)		si			
Necessità di aggregazione di società (art.20, c.2 lett.g)		no			
L'Amministrazione ha fissato, con proprio provvedimento, obiettivi specifici sui costi di funzionamento della partecipata? (art.19, c.5) ⁽⁹⁾		no			
Esito della ricognizione		razionalizzazione			
Modalità (razionalizzazione) ⁽¹⁰⁾		messa in liquidazione della società			
Termine previsto per la razionalizzazione ⁽¹⁰⁾		30/06/2020			
Le misure di razionalizzazione sono state concluse alla data del 31/12/2018?		no			
Note*		-			

DATI ANAGRAFICI DELLA PARTECIPATA	
Codice Fiscale	07328850966
Denominazione	GASPIU' DISTRIBUZIONE S.R.L. IN LIQUIDAZIONE
Stato	Italia
Provincia	Milano
Comune	20149
Anno di costituzione della società	2011
Forma giuridica	Società a responsabilità limitata
Tipo di fondazione	
Altra forma giuridica	
Stato della società	Sono in corso procedure di liquidazione volontaria o scioglimento
DATI SINTETICI DI BILANCIO DELLA PARTECIPATA	
Approvazione bilanci 2013 - 2017	si
Tipologia di contabilità	Contabilità economico-patrimoniale
Tipologia di schema di bilancio ⁽⁹⁾	Codice civile (ex art.2424 e seguenti)
ATTIVITA' SVOLTA	
Settore di attività prevalente (ATECO)	35.22.00 - DISTRIBUZIONE DI COMBUSTIBILI GASSOSI MEDIANTE CONDOTTE
Peso indicativo dell'attività %	SOGETTA INATTIVA
DATI DI BILANCIO PER LA VERIFICA TUSP ANNO 2017	
Tipologia di attività svolta	Attività produttive di beni e servizi
Numero medio di dipendenti	1
Numero dei componenti dell'organo di amministrazione	1 (LIQUIDATORE)
Compenso dei componenti dell'organo di amministrazione	18.000,00
Numero dei componenti dell'organo di controllo	-
Compenso dei componenti dell'organo di controllo	-

Ragione sociale della partecipata:	ACEA PINEROLESE INDUSTRIALE S.P.A.
Tipologia di partecipazione posseduta:	DIRETTA DI PRIMO LIVELLO
N. Partita Iva:	05059960012
DATI CONTENUTI IN BILANCIO AL 31.12.2017	
Contabilità economico-patrimoniale – bilancio consolidato	
NOME DEL CAMPO	2017
B) I-Immobilizzazioni immateriali (x)	548.476
B) II-Immobilizzazioni materiali (x)	85.070.483
B) III-Immobilizzazioni finanziarie (x)	2.093.110
Totale Immobilizzazioni (B)	87.712.069
C) II-Crediti (valore totale)	37.184.116
Totale Attivo	140.982.249
A) I Capitale / Fondo di dotazione	33.915.699
A) Totale Riserve (II-VII) / Totale Riserve	18.402.901
A) VIII Utili (perdite) portati a nuovo	
A) IX Utili (perdite) esercizio	4.234.317
Patrimonio Netto	56.552.917
Capitale e riserve di terzi	
Utile (perdita) di esercizio di terzi	
Totale Patrimonio Netto di terzi	
Totale Patrimonio Netto consolidato	56.552.917
D) – Debiti (valore totale)	33.011.036
Totale passivo	140.982.249
A. Valore della produzione / Totale Ricavi	61.366.884
A1) Ricavi delle vendite e delle prestazioni / Ricavi	56.685.934
A5) Altri ricavi e proventi	3.094.300
di cui "Contributi in conto esercizio"	298.022
B. Costi della produzione / Totale costi	54.353.415
B.9 Costi del personale / Costo del lavoro	19.284.687

Ragione sociale della partecipata:	ACEA SERVIZI STRUMENTALI TERRITORIALI S.R.L.			
Tipologia di partecipazione posseduta:	DIRETTA DI PRIMO LIVELLO			
Quota di partecipazione posseduta dall'Amministrazione nella società:	vedere file allegata "partecipazioni Acea Servizi Strumentali Territoriali S.r.l."			
Tipo di controllo:	controllo congiunto - maggioranza dei voti esercitabili nell'assemblea ordinaria ed effettivo esercizio del potere di controllo anche tramite comportamenti concludenti			
DATI CONTENUTI IN BILANCIO AL 31.12.2017				
Contabilità economico-patrimoniale – bilancio d'esercizio				
NOME DEL CAMPO		2017		
B) I-Immobilizzazioni immateriali ^(K)		830.626		
B) II-Immobilizzazioni materiali ^(K)		54.405		
B) III-Immobilizzazioni finanziarie ^(K)				
Totale Immobilizzazioni (B)		885.031		
C) II-Crediti (valore totale)		1.091.265		
Totale Attivo		2.642.249		
A) I Capitale / Fondo di dotazione		100.000		
A) Totale Riserve (II-VII) / Totale Riserve		139.587		
A) VIII Utili (perdite) portati a nuovo				
A) IX Utili (perdite) esercizio		16.295		
Patrimonio Netto		255.882		
D) – Debiti (valore totale)		2.209.682		
Totale passivo		2.642.249		
A. Valore della produzione/Totale Ricavi		2.359.490		
A1) Ricavi delle vendite e delle prestazioni / Ricavi		2.074.144		
A5) Altri Ricavi e Proventi		952		
di cui "Contributi in conto esercizio"				
B. Costi della produzione /Totale costi		2.331.363		
B.9 Costi del personale / Costo del lavoro		272.214		
DATI ANAGRAFICI DELLA PARTECIPATA				
Codice Fiscale	10381250017			
Denominazione	ACEA SERVIZI STRUMENTALI TERRITORIALI SRL			
Stato	Italia			
Provincia	TORINO			
Comune	PINEROLO			
Anno di costituzione della società	2010			
Forma giuridica	Società a responsabilità limitata			
Tipo di fondazione				
Altra forma giuridica				
Stato della società	La società è attiva			
DATI ANAGRAFICI DELLA PARTECIPATA				
Approvazione bilanci 2013 - 2017	si			
Tipologia di contabilità	Contabilità economico-patrimoniale			
Tipologia di schema di bilancio ^(S)	Codice civile (ex art.2424 e seguenti)			
ATTIVITA' SVOLTA				
Settore di attività prevalente (ATECO)	43.22.01- INSTALLAZIONE DI IMPIANTI IDRAULICI, DI RISCALDAMENTO E DI CONDIZIONAMENTO DELL'ARIA (INCLUSA MANUTENZIONE E RIPARAZIONE) IN EDIFICI O IN ALTRE OPERE DI COSTRUZIONE			
Peso indicativo dell'attività %	100%			
ULTERIORI INFORMAZIONI SULLA PARTECIPATA				
Società in house	SI			
Previsione nello statuto di limiti sul fatturato ⁽⁹⁾	SI			
Deliberazione di quotazione di azioni in mercati regolamentati nei termini e con le modalità di cui all'art. 26, c. 4	NO			
Società contenuta nell'allegato A al D.Lgs. n. 175/2016	NO			
Società a partecipazione pubblica di diritto singolare (art.1, c. 4, lett. A)	NO			
Riferimento normativo società di diritto singolare ⁽⁸⁾				
La partecipata svolge attività economiche protette da diritti speciali o esclusivi insieme con altre attività svolte in regime di mercato	NO			
Riferimento normativo società con diritti speciali o esclusivi insieme con altre attività svolte in regime di mercato ⁽⁸⁾				
Società esclusa dall'applicazione dell'art. 4 con DPCM (art. 4, c. 9)	NO			
Società esclusa dall'applicazione dell'art. 4 con provvedimento del Presidente della Regione o delle Prov. Autonome (art. 4, c. 9)	NO			
Riferimento normativo atto esclusione ⁽⁴⁾				
INFORMAZIONI ED ESITO PER LA RAZIONALIZZAZIONE				
La partecipata svolge un'attività di produzione di beni e servizi a favore dell'Amministrazione?	<i>Compilazione a cura di ciascun comune</i>			
Attività svolta dalla Partecipata	autoproduzione di beni o servizi strumentali all'ente o agli enti pubblici partecipanti o allo svolgimento delle loro funzioni (Art. 4, c. 2, lett. d)			
Descrizione dell'attività	Produzione di beni e servizi strumentali all'attività degli enti pubblici soci in funzione della loro attività, in particolare servizio gestione calore degli immobili comunali			
Quota % di partecipazione detenuta dal soggetto privato ⁽⁸⁾	-			
Svolgimento di attività analoghe a quelle svolte da altre società (art.20, c.2 lett.c)	no			
Necessità di contenimento dei costi di funzionamento (art.20, c.2 lett.f)	no			
Necessità di aggregazione di società (art.20, c.2 lett.g)	no			
L'Amministrazione ha fissato, con proprio provvedimento, obiettivi specifici sui costi di funzionamento della partecipata? (art.19, c.5) ⁽⁹⁾	no			
Esito della ricognizione	mantenimento senza interventi			
Modalità (razionalizzazione) ⁽¹⁰⁾	-			
Termine previsto per la razionalizzazione ⁽¹⁰⁾	-			
Le misure di razionalizzazione sono state concluse alla data del 31/12/2018?	Non erano previste misure di razionalizzazione			
Note*	-			

18.09.2018 della gara indetta dall'Unione dei Comuni, della "concessione del servizio di gestione dell'Ecomuseo Regionale delle Miniere e della Valle Germanasca";

2) viene riconosciuta la piena e definitiva efficacia della delibera assunta dai soci della predetta società "LA TUNO S.R.L." con il citato verbale rogito in data 21.12.2017 al numero 38294 di repertorio, portante l'approvazione del progetto per addivenire ad una proposta di trasformazione della società dall'attuale forma di società a responsabilità limitata in fondazione con la denominazione "Fondazione La Tuno – Miniere e Alpi del Piemonte Valli Chisone e Germanasca", siglabile "La Tuno";

Parte V- I. Organismi controllati: descrivere, in sintesi, le azioni poste in essere ai sensi dell'art.14, comma 32 del D.L. 31 maggio 2010, n. 78, così come modificato dall' art. 16, comma 27 del D.L. 13/08/2011 n. 138 e dell'art. 4 del D.L. n. 95/2012, convertito nella legge n. 135/2012:

NON VI SONO ORGANISMI CONTROLLATI

1.1. Le società di cui all' articolo 18, comma 2 bis, del D.L. 112 del 2008, controllate dall' Ente locale hanno rispettato i vincoli di spesa di cui all' articolo 76 comma 7 del di 112 del 2008:

NON RICORRE LA FATTISPECIE

1.2. Sono previste, nell'ambito dell'esercizio del controllo analogo, misure di contenimento delle dinamiche retributive per le società di cui al punto precedente: **NON RICORRE LA FATTISPECIE**

1.3. Organismi controllati ai sensi dell'art. 2359, comma 1, numeri 1 e 2, del codice civile.

Esternalizzazione attraverso società: (ove presenti): **NON RICORRE LA FATTISPECIE**

1.4. Esternalizzazione attraverso società e altri organismi partecipati (diversi da quelli indicati nella tabella precedente): **NON RICORRE LA FATTISPECIE**

Lì 27.03.2019

IL SINDACO – BREUSA DANILO STEFANO
(f.to digitalmente)

CERTIFICAZIONE DELL'ORGANO DI REVISIONE CONTABILE

Ai sensi degli articoli 239 e 240 del TUOEL, si attesta che i dati presenti nella relazione di fine mandato sono veritieri e corrispondono ai dati economico - finanziari presenti nei documenti contabili e di programmazione finanziaria dell'ente. I dati che vengono esposti secondo lo schema già previsto dalle certificazioni al rendiconto di bilancio ex articolo 161 del tuoel o dai questionari compilati ai sensi dell'articolo I, comma 166 e seguenti della legge n. 266 del 2005 corrispondono ai dati contenuti nei citati documenti.

Lì

L'organo di revisione economico finanziario
ARDUINO dr.ssa SARA (f.to digitalmente)
